

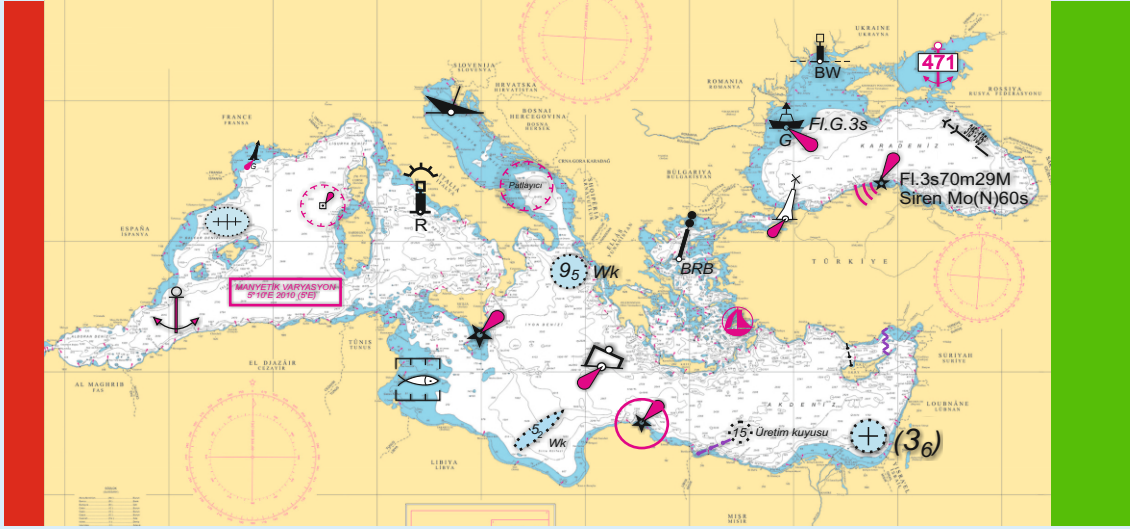

HAFTALIK DENİZCİLERE İLANLAR BÜLTENİ



HAFTA: 42
18 EKİM 2024

İLAN NUMARALARI
213 - 214(T)

ISO 9001

BUREAU VERITAS
Certification



SEYİR, HİDROGRAFI VE OŞİNOGRAFI DAİRESİ BAŞKANLIĞI

Haftalık Denizcilere İlanlar Bülteni; yayım tarihinden bir gün önce Başkanlığımız internet sitesinde yayımlanmaktadır.

SEYİR, HİDROGRAFI VE OŞİNOGRAFI DAİRESİ BAŞKANLIĞINDAN YAPILACAK HARİTA TALEPLERİ

Sevir Haritaları en son düzeltmeleri işlenmiş olarak, Deniz Lojistik Yönetim Bilgi Sistemi (DLYBS) stok ve kayıt işlemleri yapılarak karşılanması gerektiğinden, çok miktardaki son kullanıcı taleplerin karşılanması için SHOD Başkanlığı Harita Mal Saymanlığı ile koordine edilerek gelinmesi ilgililere duyurulur.

Koordine Edilecek Makam/Kısım : Harita Mal Saymanlığı
E-Posta : info@shodb.gov.tr
İnternet : www.shodb.gov.tr
Telefon : 0 216 322 25 80 Dahili: 4230-4232
Belgegeçer : 0 216 331 05 25

SATIŞ BAYİLERİ

SHOD Başkanlığı tarafından üretilen harita ve notik yayınlar, yetkili satış bayiliklerinde satılmaktadır. Kullanıcılar ihtiyaç duyulan harita ve notik yayınları aşağıda listesi yer alan yetkili satış bayilerinden temin edebilirler. Yetkili satış bayiliklerinde satışa sunulan harita ve notik yayınların fiyatları, SHOD Başkanlığı tarafından belirlenen fiyatlardır.

AKADEMİ DENİZCİLİK TİC. VE LTD. ŞTİ. Kemeraltı Cad. Nu.:22 Karaköy/İSTANBUL Telefon : 0 212 251 82 49 Belgegeçer : 0 212 251 85	DENİZCİLER DAY. DER. İKTİSADİ İŞL. Fener Kalamış Cad. Yelken Sk. Nu.:3/5 Deniz Apt. Kalamış/İSTANBUL Telefon : 0 216 336 46 53 Belgegeçer : 0 216 336 98 46 ddd@ddd.org.tr	MİLTA TUR. İŞL. A.Ş. BODRUM MARİNA SB. Neyzen Tevfik Cad. Nu.:5 Bodrum/MUĞLA Telefon : 0 252 316 18 60 Belgegeçer : 0 252 316 14 06
AMATÖR DENİZCİLİK FEDERASYONU İKT. İŞL. İstasyon Cad.No:16/1 D:3 Yeşilyurt/İSTANBUL Telefon : 0 212 662 64 58-59 Belgegeçer : 0 212 574 58 69	MARINE MARKET DZ.SAN. VE TİC.LTD.ŞTİ. Hacı Mimi Mh. Necatibey Cad. Galata Beyazıt Sk. Nu.: 20 Tophane/İSTANBUL Telefon : 0 212 245 94 31-33 Belgegeçer : 0 212 245 94 35 info@marine-market.com	ZEKİ KEBİR YAY. DAĞ. PAZ. KIRT. İLT. TUR. TİC. LTD. ŞTİ. Cumhuriyet Mh. Göcek/Muğla Telefon : 0 252 645 10 14 Belgegeçer : 0 252 645 16 82
VİRA DENİZCİLİK Kemankeş Mh. Karamustafapaşa Sk. Nu.:59-61 Karaköy/İSTANBUL Telefon : 0 212 244 47 13 Belgegeçer : 0 212 251 74 info@viradenizcilik.com	VOYAGER WORLDWIDE YASDEN DENİZCİLİK AŞ. Yayla Mh. Ayışığı Sk. Rumeli Evleri A Blok No:13/A 34944 Tuzla/İSTANBUL Telefon : 0 216 493 74 01 Belgegeçer : 0 216 493 74 02	YILMAZ DENİZ MOTORLARI TİC. LTD. ŞTİ. Kiremithane Mah. Cengiztopel Cd. Torpil Apt. Nu.:52 MERSİN Telefon : 0 324 237 12 80 Belgegeçer : 0 324 237 02 61
EAST MARINE DZ.CİLİK VE TURİZM A.Ş. Kumlar Cad. Nu.:8 Atalar Kartal/İSTANBUL Telefon : 0 216 517 32 43 Belgegeçer : 0 216 517 32 43	ÇAĞDAŞ BİLGİSAYAR TİC. VE BSAN. LTD.ŞTİ. Büklüm Sk.Nu.:22/16 Küçükesat/ANKARA Telefon : 0 312 425 18 32 Belgegeçer : 0 216 425 18 52	POYRAZ GEMİ DONANIM, DENETİM SERVİS HİZ. LTD.ŞTİ. Mobilyacılar Sitesi 1. Blok Nu.:19 Kaşüstü Yomra/TRABZON Telefon : 0 462 341 32 28 Belgegeçer : 0 462 341 45 31
ŞENTÜRK DENİZ MALZ. SAN. VE TİC. Evlia Çelebi Mh. Giptaş Sanayi Sitesi A Blok Nu.:14 İçmeler-Tuzla/İSTANBUL Telefon : 0 216 447 03 62 Belgegeçer : 0 216 447 03 73 senturkdenizcilik@senturkdenizcilik.com	YATMAR YATÇILIK, DENİZCİLİK TUR. SAN. VE TİC. A.Ş. Kızılay Cad. Nu.:3 Alsancak/İZMİR Telefon : 0 232 421 70 88 Belgegeçer : 0 232 463 15 33 yatmar@yatmar.com	

İÇİNDEKİLER

Bölüm 1	Seyir ve Yat Haritalarına Ait Duyurular ve Düzeltmeler
Bölüm 2	Notik Yayınlar Ait Duyurular ve Düzeltmeler
Bölüm 3	NAVTEX Duyuruları
Bölüm 4	NAVAREA III Duyuruları
Bölüm 5	Denizcilere Özel Duyurular
Bölüm 6	Bilgilendirme

AÇIKLAMA

1. HAFTALIK DENİZCİLERE İLANLAR BÜLTENİ, YÜRÜRLÜKTEKİ KÂĞIT SEYİR VE YAT HARİTALARI VE NOTİK YAYINLAR İLE SEYİR DUYURULARINI (NAVTEX VE NAVAREA III) KAPSAR.

2. SHOD BŞK.LİĞİ TARAFINDAN ÜRETİLEN ELEKTRONİK SEYİR HARİTALARI (ESH), ELEKTRONİK HARİTA GÖSTERİM VE BİLGİ SİSTEMLERİNDE (ECDIS) KULLANILMAK ÜZERE DENİZDE CAN EMNİYETİ (SOLAS) SÖZLEŞMESİNDE YER ALAN HARİTA BULUNDURMA YÜKÜMLÜLÜĞÜNÜ SAĞLAYAN RESMİ ESH'LERDİR. SÖZ KONUSU ESH'LER VE GÜNCELLEMELERİ, ULUSLARARASI ESH MERKEZİNİN (IC-ENC) YETKİLİ ANA DAĞITICILARI ÜZERİNDEN ULUSLARARASI SATIŞA SUNULMAKTADIR (DETAYLI BİLGİ İÇİN BAKINIZ WWW.IC-ENC.ORG).

3. BÖLÜM 1'DE VERİLEN;

a. KERTERİZLER; 000°-359°(HAKİKİ) SAAT YÖNÜNDEDİR. FENERLERİN KERTERİZLERİ DENİZDEN KERTERİZALMAESASINA GÖRE VERİLMİŞTİR.

b. SAHA KOORDİNATLARI; SAHİLE DAYALI SAHALAR HARIÇ SOLALT KÖŞEDEN İTİBAREN SAAT YÖNÜNÜN TERSİNE VERİLMİŞTİR.

4. GEÇİCİ VE ÖN HAZIRLIK AMAÇLI İLANLARIN PARAGRAF NUMARALARI YANINA (T) VE (P)* KONULMUŞTUR.

5. DENİZCİLERİN, SEYİR EMNİYETİNİ TEHLİKEYE DÜŞÜRECEK DURUMLARI, SON SAYFADA YER ALAN VERİLEN HİDROGRAFIK MEMORANDUM'DAKİ ESASLARA UYGUN OLARAK SHOD BŞK.LİĞİNE BİLDİRMELERİ CAN VE MAL EMNİYETİ BAKIMINDAN ÖNEMLİDİR.**

6. SHOD BŞK.LİĞİ YAYINLARI SAYFA-1'DE BELİRTİLEN YETKİLİ SATIŞ BAYİLERİNDE SATILMAKTADIR.

* Geçici İlanlar (T) ve Ön Hazırlık amaçlı ilanlar (P); seyir haritalarına kurşun kalemle işlenecektir.

** Hidrografik Memorandum gönderimi 15 Temmuz 2018 tarih ve 30479 sayılı resmi gazetede yayımlanan 4 nolu Cumhurbaşkanlığı kararnamesi 396'ncı maddesi gereğince posta ücretinden muaftır.

SEYİR VE YAT HARİTALARI

Sıra No.	Harita No.	Son Düzeltme Hafta No. İlan No. - Yılı	Yeni Harita Tarihi	Son Yeni Yayın Tarihi	Son Yeni Baskı Tarihi
1.	2	-----	09.04.1977	03.02.2024	10.02.2024
2.	3	10-037-07	27.12.1975	08.04.2006	15.04.2006
3.	4	39-185-19	29.05.1976	06.10.2007	06.01.2024
4.	10 (INT 310)	10-051-19	27.09.1965	24.12.2011	09.03.2019
5.	10 A	42-214(T)-24	03.08.1991	14.07.2001	25.12.2021
6.	10 B	10-051-19	04.05.1991	16.02.2013	09.03.2019
7.	11 (INT 3802)	42-214(T)-24	04.05.1964	02.03.2019	09.03.2019
8.	12 (INT 3804)	-----	01.03.1965	07.10.2023	14.10.2023
9.	13 (INT 3806)	-----	10.03.1964	07.10.2023	14.10.2023
10.	14 (INT 3808)	28-144-24	01.11.1965	11.04.2015	02.09.2023
11.	14 A	-----	01.11.1965	15.10.2016	22.10.2016
12.	15	10-051-19	26.04.1965	11.02.2012	10.05.2014
13.	16	-----	03.05.1965	30.12.2023	06.01.2024
14.	17	11-052-24	19.04.1965	28.01.2012	16.01.2021
15.	18 (INT 3800)	42-214(T)-24	12.07.1965	01.07.2023	08.07.2023
16.	19	09-050-17	04.04.1966	12.10.1991	25.03.2017
17.	20	52-212-22	04.06.1974	20.01.2001	16.09.2017
18.	20 A	-----	05.11.1994	23.12.2023	30.12.2023
19.	21	27-139-24	07.06.1969	05.05.2018	25.06.2022
20.	22 A	-----	02.08.1986	18.03.2023	25.03.2023
21.	22 B	37-179-23	13.09.1986	24.11.2012	25.09.2021
22.	23	-----	14.08.1971	09.12.2023	16.12.2023
23.	24	37-179-23	25.03.1963	04.03.1995	17.06.2017
24.	25	45-212-19	05.12.1975	06.04.2019	13.04.2019
25.	26	15-099-17	11.12.1976	10.07.2004	17.03.2018
26.	29 (INT 3708)	42-214(T)-24	16.03.1968	22.09.2012	18.06.2022
27.	30 (INT 308)	-----	05.03.1972	03.02.2024	10.02.2024
28.	31	42-204-23	20.12.1971	25.05.2002	25.09.2021
29.	32 (INT 3600)	46-219-19	26.09.1970	28.01.2012	25.09.2021
30.	33 (INT 3602)	29-156(T)-24	11.04.1970	17.11.2012	07.01.2023
31.	34	30-152-23	23.10.1971	31.12.2011	25.01.2020
32.	35	-----	22.06.1976	15.10.2016	22.10.2016
33.	36	03-017-17	07.02.1976	24.03.2012	12.09.2015
34.	37	07-027-21	25.04.2009	05.05.2018	02.09.2023
35.	111	42-214(T)-24	24.02.1964	24.12.2011	17.02.2018
36.	112	30-149-23	17.03.1964	04.03.2006	25.09.2021
37.	113	42-213-24	01.04.1963	07.03.2015	14.10.2017
38.	121	17-082-24	20.04.1964	24.11.2007	10.05.2014
39.	122	28-147-24	09.03.1964	09.12.2017	16.12.2017
40.	123	28-147-24	06.01.1964	24.02.2018	03.03.2018
41.	131	33-172-24	20.12.1980	01.09.2018	11.02.2023
42.	132	23-114-23	10.11.1979	25.06.2016	02.09.2023
43.	133	38-192-24	05.12.1975	25.06.2016	25.09.2021
44.	141	41-205-24	04.12.1971	18.08.2018	25.08.2018
45.	142	38-191-24	06.10.1979	21.09.2013	28.09.2013
46.	143	12-059-24	01.10.1977	26.10.2013	02.11.2013
47.	181	42-214(T)-24	10.08.1964	22.01.2022	29.01.2022
48.	211	38-193-24	21.12.1985	14.01.2012	12.10.2019
49.	212 (INT 3750)	40-201-24	07.09.1964	13.04.2019	27.01.2024
50.	213	38-193-24	18.02.1967	20.05.2017	25.06.2022
51.	214	39-195-24	17.06.1967	22.03.2008	11.02.2023
52.	215	45-218-23	19.06.1993	08.12.2012	11.02.2023
53.	221 (INT 3784)	26-134-24	29.07.1967	16.02.2013	18.12.2021
54.	222	23-112-24	19.08.1967	28.05.2005	18.02.2023
55.	223	36-174(T)-23	14.10.1967	22.08.2015	11.02.2023
56.	224	31-165-24	18.11.1967	30.08.2003	18.12.2021
57.	291	32-169-24	21.11.1966	02.06.2018	20.01.2024
58.	292	36-179-24	21.01.1967	15.10.2016	20.01.2024
59.	293	40-200-24	02.12.1963	02.09.2023	09.09.2023
60.	294	40-199-24	20.12.1969	24.03.2012	25.02.2023

SEYİR VE YAT HARİTALARI

Sıra No.	Harita No.	Son Düzeltme İlan No. - Yılı	Hafta No. Yeni Harita Tarihi	Son Yeni Yayın Tarihi	Son Yeni Baskı Tarihi
61.	295 (INT 3752)	32-170-24	10.12.1966	11.02.2012	06.01.2024
62.	311	33-173-24	18.04.1970	15.10.2016	25.06.2022
63.	312	24/25-124-24	25.01.1969	15.10.2016	06.01.2024
64.	313	24/25-124-24	10.08.1968	14.10.2023	21.10.2023
65.	321	23-114-24	01.02.1969	18.03.2006	22.06.2019
66.	322 (INT 3651)	23-114-24	15.03.1969	07.04.2007	25.02.2023
67.	323	37-188-24	26.07.1969	06.04.2019	25.02.2023
68.	324	24/25-125-24	27.11.1969	29.04.2017	06.05.2017
69.	331	29-156(T)-24	14.06.1965	02.06.2018	25.09.2021
70.	332	13-067-24	18.10.1969	28.03.2009	17.02.2018
71.	333 (INT 3656)	41-208-24	19.04.1969	30.09.2023	07.10.2023
72.	334 (INT 3660)	41-210-24	02.03.1968	06.04.2019	13.03.2021
73.	335	-----	13.11.1971	20.02.2021	-----
74.	341	15-101-17	19.04.1969	29.12.2007	18.06.2016
75.	342	30-152-23	10.05.1969	13.12.2014	17.06.2017
76.	343	30-160-24	12.07.1969	24.06.2017	01.07.2017
77.	344	30-160-24	17.05.1969	28.04.2012	20.05.2017
78.	345	03-012-20	04.10.1969	04.02.2012	08.04.2023
79.	1111	27-136-24	04.05.2013	-----	07.12.2013
80.	1121	35-169-23	29.07.1963	29.10.2005	29.08.2015
81.	1131	21-104-23	29.07.1963	30.01.2016	08.04.2023
82.	1132	11-054-23	26.09.2009	03.10.2009	-----
83.	1221	22-068-20	27.04.2013	-----	-----
84.	1231	26-128-24	14.05.1963	24.03.2012	10.05.2014
85.	1311 (INT 3856)	22-095-18	02.12.1963	22.01.2011	11.02.2023
86.	1312	33-172-24	22.10.2011	-----	11.06.2022
87.	1321	23-114-23	02.09.1974	25.06.2011	07.12.2013
88.	1322	06-019-20	07.02.2009	-----	14.02.2009
89.	1331	38-192-24	12.08.1963	23.02.2008	01.03.2008
90.	1332	28-145-24	28.07.1979	14.04.2018	21.04.2018
91.	1333	37-186-24	14.04.2018	-----	21.04.2018
92.	1411 (INT 3860)	36-177-24	01.03.1969	27.11.2010	25.01.2020
93.	1412	11-051-24	16.04.2011	-----	25.05.2013
94.	1421	01-001-24	24.12.1966	14.10.2023	21.10.2023
95.	1431	14/15-069-24	26.07.1980	27.10.2012	20.07.2019
96.	1432	12-060-23	22.10.2011	-----	17.06.2017
97.	1811 (INT 3758)	42-214(T)-24	28.01.1963	05.05.2018	25.06.2022
98.	2111	09-042-24	26.06.1971	11.11.2017	18.11.2017
99.	2112	14/15-074-24	29.08.2009	-----	05.09.2009
100.	2121	38-193-24	02.01.1993	17.04.2010	07.01.2023
101.	2122	29-155-24	27.03.2010	-----	08.02.2020
102.	2123	40-201-24	20.03.2010	02.02.2019	07.01.2023
103.	2124	35-176-24	02.01.2010	02.02.2019	07.01.2023
104.	2131	31-157-23	18.06.1983	08.03.2008	25.01.2020
105.	2132	09-043-24	08.03.2008	-----	17.06.2017
106.	2133	09-043-24	13.02.2010	-----	09.05.2020
107.	2134	38-193-24	28.01.1984	04.05.2013	02.09.2023
108.	2136	09-043-24	18.12.1971	25.06.2016	02.07.2016
109.	2141	32-118-21	30.12.1972	08.02.2020	02.09.2023
110.	2142	13-066-19	04.08.1973	15.01.1994	04.06.2011
111.	2143	39-195-24	19.08.1967	31.08.2019	07.09.2019
112.	2144	27-133-23	06.11.1976	04.04.2015	08.04.2023
113.	2145	39-195-24	30.12.1972	06.10.2007	11.03.2023
114.	2146	39-195-24	18.09.1976	07.04.2007	11.05.2013
115.	2147	07-031-24	16.04.1977	02.03.2019	16.01.2021
116.	2148	07-031-24	25.06.2011	24.11.2012	02.03.2019
117.	2150	-----	08.01.2011	26.08.2023	02.09.2023
118.	2151	02-006-24	08.12.2012	30.07.2016	02.03.2019
119.	2211	44-179(T)-22	22.11.1975	24.11.2012	18.12.2021
120.	2212 (INT 3785)	26-134-24	18.07.1966	24.11.2012	18.12.2021
121.	2213	20-100-24	24.04.1976	24.11.2012	25.09.2021

SEYİR VE YAT HARİTALARI

Sıra No.	Harita No.	Son Düzeltme Hafta No. İlan No. - Yılı	Yeni Harita Tarihi	Son Yeni Yayın Tarihi	Son Yeni Baskı Tarihi
122.	2214	45-219-23	07.02.1976	01.12.2012	25.12.2021
123.	2215	45-218-23	18.02.1989	24.11.2012	19.04.2014
124.	2223	41-207-24	14.04.1984	07.01.2012	11.03.2023
125.	2224	27-140-24	23.04.1988	09.11.2013	11.03.2023
126.	2231	25/26-129-23	01.04.1972	27.11.2010	20.05.2017
127.	2233	09-046-23	26.09.2009	-----	03.10.2009
128.	2234	28-149-24	10.01.2009	-----	06.07.2013
129.	2235	28-139-23	19.03.1988	02.01.2010	18.12.2021
130.	2241	38-131-21	11.01.1975	06.04.2019	18.03.2023
131.	2245	51-209-22	30.05.1981	12.08.2017	19.08.2017
132.	2246	40-202-24	21.07.1980	20.05.2017	27.05.2017
133.	2247	27-134-23	10.03.1990	13.06.2020	20.06.2020
134.	2248	47-232-23	26.05.1990	-----	17.06.2017
135.	2911	32-169-24	25.01.1975	06.08.2011	07.01.2023
136.	2916	04-015-24	15.10.2005	23.11.2019	30.11.2019
137.	2919	36-180-24	09.12.1989	24.08.2019	11.06.2022
138.	2920	41-206-24	20.03.1993	15.11.2008	03.10.2015
139.	2921 (INT 3756)	42-214(T)-24	01.03.1965	13.10.2012	11.06.2022
140.	2921 A	42-214(T)-24	03.10.1992	17.12.2011	16.01.2021
141.	2921 B	36-178-24	03.10.1992	19.05.2012	18.12.2021
142.	2922	24/25-120-24	20.12.1980	12.04.2014	20.05.2017
143.	2923 (INT 3754)	40-198-24	24.05.1965	23.12.2023	30.12.2023
144.	2924	12-061(T)-24	10.06.1989	02.11.2019	09.11.2019
145.	2925	14/15-072-24	20.04.1996	29.12.2007	25.09.2021
146.	2926	36-179-24	23.02.2002	30.01.2016	18.12.2021
147.	2927	32-167-24	18.07.1990	18.02.2012	25.03.2017
148.	2928	22-107-24	15.02.2020	-----	22.02.2020
149.	2929 (INT 3757)	36-179-24	05.08.2006	04.04.2015	11.04.2015
150.	2931	08-036-24	08.08.1981	02.06.2018	09-06-2018
151.	2941	36-184-24	06.05.1967	23.05.2020	07.01.2023
152.	2942	13-066-24	23.11.1996	04.07.2009	11.02.2023
153.	2943	15-077-23	27.12.2014	-----	03.01.2015
154.	3110	30-158-24	28.10.2000	18.01.2020	25.01.2020
155.	3111	02-007-24	27.03.1971	09.11.2019	16.11.2019
156.	3112	23-113-24	22.08.1992	-----	18.05.2013
157.	3113	-----	16.05.1992	23.12.2023	30.12.2023
158.	3121	04-018-24	07.02.1970	25.06.2011	11.02.2023
159.	3122	41-211-24	28.10.2000	31.12.2011	27.01.2024
160.	3123	49-244-23	23.10.2010	-----	20.05.2017
161.	3131	34-123-21	20.02.1993	17.12.2005	18.05.2013
162.	3211	21-080-22	05.06.1971	17.12.2005	25.09.2021
163.	3212	22-108-24	28.10.2000	10.12.2011	20.05.2017
164.	3221 (INT 3653)	30-159-24	02.07.1986	10.12.2011	31.01.2015
165.	3222 (INT 3652)	30-159-24	14.06.1980	15.07.2006	25.03.2017
166.	3223	23-114-24	24.03.2007	-----	25.09.2021
167.	3310	29-156(T)-24	21.02.2009	-----	25.09.2021
168.	3331 (INT 3657)	41-208-24	20.12.1969	19.05.2018	26.05.2018
169.	3341	28-151-24	01.04.1963	18.08.2018	08.04.2023
170.	3342 (INT 3661)	36-183-24	25.03.1963	16.06.2018	25.09.2021
171.	3343 (INT 3794)	41-210-24	14.07.2007	09.05.2015	25.09.2021
172.	3344	04-019(T)-24	08.01.1994	19.05.2018	27.01.2024
173.	3361	41-200-11	10.09.1980	03.12.2005	18.05.2013
174.	3401	40-188-19	24.01.1970	13.07.2013	15.04.2017
175.	3402	28-152-24	08.08.1970	20.07.2013	14.02.2015
176.	3403	-----	26.04.2003	02.09.2023	09.09.2023
177.	8005	31-194-10	20.12.1975	-----	31.07.2010
178.	8006	52-214-22	04.05.1985	-----	31.07.2010
179.	8007	-----	23.01.2016	-----	06.02.2016
180.	9111	-----	22.12.2022	-----	22.12.2022

SEYİR VE YAT HARİTALARI

Sıra No.	Harita No.	Son Düzeltme Hafta No. İlan No. - Yılı	Yeni Harita Tarihi	Son Yeni Yayın Tarihi	Son Yeni Baskı Tarihi
1.	2002_1	37-179-23	09.05.2009	-----	16.02.2013
2.	2002_2	10-048-24	09.05.2009	-----	16.02.2013
3.	2002_3	38-193-24	09.05.2009	-----	16.02.2013
4.	2002_4	38-193-24	09.05.2009	-----	16.02.2013
5.	2002_5	38-193-24	09.05.2009	-----	16.02.2013
6.	2002_6	09-043-24	09.05.2009	-----	16.02.2013
7.	2002_7	27-133-23	09.05.2009	-----	16.02.2013
8.	2002_8	39-195-24	09.05.2009	-----	16.02.2013
9.	2002_9	39-195-24	09.05.2009	-----	16.02.2013
10.	2002_10	27-133-23	09.05.2009	-----	16.02.2013
11.	2002_11	09-042-24	09.05.2009	-----	16.02.2013
12.	2002_12	27-133-23	09.05.2009	-----	16.02.2013
13.	2002_13	19-097-23	09.05.2009	-----	16.02.2013
14.	2002_14	39-195-24	09.05.2009	-----	16.02.2013
15.	2002_15	01-005-15	09.05.2009	-----	16.02.2013
16.	2003_1	50-205-22	21.03.2009	-----	06.11.2021
17.	2003_2	44-213-23	21.03.2009	-----	06.11.2021
18.	2003_3	11-067-17	21.03.2009	-----	06.11.2021
19.	2003_4	23-112-24	21.03.2009	-----	06.11.2021
20.	2003_5	24/25-122-24	21.03.2009	-----	06.11.2021
21.	2003_6	28-149-24	21.03.2009	-----	06.11.2021
22.	2003_7	45-218-23	21.03.2009	-----	06.11.2021
23.	2003_8	20-100-24	21.03.2009	-----	06.11.2021
24.	2003_9	26-134-24	21.03.2009	-----	06.11.2021
25.	2003_10	25-111-18	21.03.2009	-----	06.11.2021
26.	2003_11	45-219-23	21.03.2009	-----	06.11.2021
27.	2003_12	39-154-22	21.03.2009	-----	06.11.2021
28.	2003_13	45-219-23	21.03.2009	-----	06.11.2021
29.	2003_14	18-073-21	21.03.2009	-----	06.11.2021
30.	2003_15	27-140-24	21.03.2009	-----	06.11.2021
31.	2003_16	18-073-21	21.03.2009	-----	06.11.2021
32.	2004_1	09-036-16	26.05.2007	08.02.2020	15.02.2020
33.	2004_2	25/26-129-23	26.05.2007	08.02.2020	15.02.2020
34.	2004_3	51-209-22	26.05.2007	08.02.2020	15.02.2020
35.	2004_4	06-027-24	26.05.2007	08.02.2020	15.02.2020
36.	2004_5	25/26-129-23	26.05.2007	08.02.2020	15.02.2020
37.	2004_6	50-294-17	26.05.2007	08.02.2020	15.02.2020
38.	2004_7	51-209-22	26.05.2007	08.02.2020	15.02.2020
39.	2004_8	40-202-24	26.05.2007	08.02.2020	15.02.2020
40.	2004_9	40-202-24	26.05.2007	08.02.2020	15.02.2020
41.	2004_10	40-161-22	26.05.2007	08.02.2020	15.02.2020
42.	2004_11	27-134-23	26.05.2007	08.02.2020	15.02.2020
43.	2004_12	40-161-22	08.11.2020	08.02.2020	15.02.2020
44.	2004_13	47-232-23	26.05.2007	08.02.2020	15.02.2020
45.	2004_14	47-232-23	26.05.2007	08.02.2020	15.02.2020

SEYİR VE YAT HARİTALARI

Sıra No.	Harita No.	Son Düzeltme Hafta No. İlan No. - Yılı	Yeni Harita Tarihi	Son Yeni Yayın Tarihi	Son Yeni Baskı Tarihi
46.	2901_1	42-214(T)-24	01.03.2008	-----	09.10.2021
47.	2901_2	36-181-24	01.03.2008	-----	09.10.2021
48.	2901_3	32-168-24	01.03.2008	-----	09.10.2021
49.	2901_4	22-107-24	01.03.2008	-----	09.10.2021
50.	2901_5	40-199-24	01.03.2008	-----	09.10.2021
51.	2901_6	36-179-24	01.03.2008	-----	09.10.2021
52.	2901_7	40-198-24	01.03.2008	-----	09.10.2021
53.	2901_8	26-131-24	01.03.2008	-----	09.10.2021
54.	2901_9	32-169-24	01.03.2008	-----	09.10.2021
55.	2901_10	20-100-23	01.03.2008	-----	09.10.2021
56.	2901_11	42-214(T)-24	01.03.2008	-----	09.10.2021
57.	2901_12	36-178-24	01.03.2008	-----	09.10.2021
58.	2901_13	11-053(T)-24	01.03.2008	-----	09.10.2021
59.	2901_14	32-167-24	01.03.2008	-----	09.10.2021
60.	2901_15	36-180-24	01.03.2008	-----	09.10.2021
61.	2901_16	32-168-24	01.03.2008	-----	09.10.2021
62.	2901_17	04-015-24	01.03.2008	-----	09.10.2021
63.	2901_18	48-194-22	01.03.2008	-----	09.10.2021
64.	2901_19	51-276-16	01.03.2008	-----	09.10.2021
65.	2901_20	08-036-24	01.03.2008	-----	09.10.2021
66.	2901_21	13-053-21	01.03.2008	-----	09.10.2021
67.	2901_22	14/15-072-24	01.03.2008	-----	09.10.2021
68.	2902_1	24/25-121-24	21.06.2008	-----	13.04.2013
69.	2902_2	28-137-23	21.06.2008	-----	13.04.2013
70.	2902_3	40-199-24	21.06.2008	-----	13.04.2013
71.	2902_4	36-182-24	21.06.2008	-----	13.04.2013
72.	2902_5	32-170-24	21.06.2008	-----	13.04.2013
73.	2902_6	31-164-24	21.06.2008	-----	13.04.2013
74.	2902_7	35-176-24	21.06.2008	-----	13.04.2013
75.	2902_8	40-201-24	21.06.2008	-----	13.04.2013
76.	2902_9	38-193-24	21.06.2008	-----	13.04.2013
77.	2902_10	28-148-24	21.06.2008	-----	13.04.2013
78.	2902_11	37-187-24	21.06.2008	-----	13.04.2013
79.	2902_12	36-184-24	21.06.2008	-----	13.04.2013
80.	2902_13	13-066-24	21.06.2008	-----	13.04.2013
81.	2902_14	13-066-24	21.06.2008	-----	13.04.2013
82.	2902_15	28-107-22	21.06.2008	-----	13.04.2013
83.	2902_16	29-146-23	21.06.2008	-----	13.04.2013
84.	2902_17	29-155-24	21.06.2008	-----	13.04.2013
85.	3001_1	01-002-23	27.05.2006	23.05.2020	16.12.2023
86.	3001_2	30-158-24	27.05.2006	23.05.2020	16.12.2023
87.	3001_3	48-237-23	27.05.2006	23.05.2020	16.12.2023
88.	3001_4	27-141-24	27.05.2006	23.05.2020	16.12.2023
89.	3001_5	33-173-24	27.05.2006	23.05.2020	16.12.2023
90.	3001_6	21-105-24	27.05.2006	23.05.2020	16.12.2023
91.	3001_7	39-187-23	27.05.2006	23.05.2020	16.12.2023
92.	3001_8	45-220-23	27.05.2006	23.05.2020	16.12.2023
93.	3001_9	37-145-22	27.05.2006	23.05.2020	16.12.2023
94.	3001_10	-----	27.05.2006	23.05.2020	16.12.2023
95.	3001_11	04-018-24	27.05.2006	23.05.2020	16.12.2023
96.	3002_1	22-108-24	27.05.2006	-----	20.05.2023
97.	3002_2	24/25-124-24	27.05.2006	-----	20.05.2023
98.	3002_3	38-226-17	27.05.2006	-----	20.05.2023
99.	3002_4	22-108-24	27.05.2006	-----	20.05.2023
100.	3002_5	16-079-24	27.05.2006	-----	20.05.2023
101.	3002_6	41-211-24	27.05.2006	-----	20.05.2023
102.	3002_7	17-086-24	27.05.2006	-----	20.05.2023
103.	3002_8	34-123-21	27.05.2006	-----	20.05.2023
104.	3002_9	21-080-22	27.05.2006	-----	20.05.2023

1. DUYURULAR

YENİ HARİTALAR:

Harita No: Baskı Tarihi : Yürürlükten Kalkan Haritalar:

YENİ YAYIN HARİTALAR:

Harita No: Yayın Tarihi : Yürürlükten Kalkan Haritalar:

YENİ BASKI HARİTALAR:

Harita No: Baskı Tarihi :

YÜRÜRLÜKTEN KALKAN HARİTALAR:

Harita No: Yeni Harita Tarihi/Son Yeni Yayın Tarihi:

2. DÜZELTMELER

İlan No: Etkilenen Haritalar :



213 113 (Bartın Limanı, Plan D)
 113

214(T) 2921A
 2921 (INT 3756)
 1811 (INT 3758)
 181
 111
 29 (INT 3708)
 18 (INT 3800)
 11 (INT 3802)
 10A
 Yat Haritası 2901_11
 Yat Haritası 2901_1



213 KARADENİZ - Türkiye, Kuzey Sahili - Bartın Limanı - Fener

KAYNAK: Kıyı Emniyeti Genel Müdürlüğü

Harita 113 (Bartın Limanı, Plan D) (Son İlan No: 154/2024) [WGS84 DATUMU]

DÜZELTİNİZ  Q.G.1s11m5M 'i  Q.G.1s8m5M olarak, 41°41'.095K, 032°13'.451D
(Mevki merkezli)

Harita 113 (Son İlan No: 154/2024) [WGS84 DATUMU]

DÜZELTİNİZ  Q.G.5M 'i  Q.G.5M olarak, 41°41'.10K, 032°13'.45D
(Mevki merkezli)

214(T) İSTANBUL BOĞAZI - Kuzey Girişi - Türkeli Feneri

KAYNAK: Kıyı Emniyeti Genel Müdürlüğü

Harita 2921A (Son İlan No: 178/2024) [WGS84 DATUMU]

SİLİNİZ  FI(2)12s58m18M
Horn 20s 41°14'.060K, 029°06'.740D
(Mevki merkezli)

Harita 2921 (INT 3756) (Son İlan No: 178/2024) [WGS84 DATUMU]

SİLİNİZ  FI(2)12s58m18M
Horn 20s 41°14'.060K, 029°06'.740D
(Mevki merkezli)

Harita 1811 (INT 3758) (Son İlan No: 178/2024) [WGS84 DATUMU]

SİLİNİZ  FI(2)12s58m18M
Horn 20s 41°14'.060K, 029°06'.740D
(Mevki merkezli)

Harita 181 (Son İlan No: 178/2024) [WGS84 DATUMU]

SİLİNİZ  FI(2)12s58m18M
Horn 20s 41°14'.06K, 029°06'.74D
(Mevki merkezli)

Harita 111 (Son İlan No: 174/2024) [WGS84 DATUMU]

SİLİNİZ  FI(2)12s58m18M
Horn 20s 41°14'.06K, 029°06'.74D
(Mevki merkezli)

Harita 29 (INT 3708) (Son İlan No: 126/2023) [WGS84 DATUMU]

SİLİNİZ  FI(2)12s58m18M
Horn 20s 41°14'.06K, 029°06'.74D
(Mevki merkezli)

Harita 18 (INT 3800) (Son İlan No: 173(T)/2023) [WGS84 DATUMU]

SİLİNİZ  FI(2)12s18M
Horn 20s 41°14'.06K, 029°06'.74D
(Mevki merkezli)

Harita 11 (INT 3802) (Son İlan No: 130/2024) [WGS84 DATUMU]

SİLİNİZ  FI(2)12s58m18M
Horn 20s 41°14'.06K, 029°06'.74D
(Mevki merkezli)

214(T) numaralı ilanın devamıdır.

Harita 10A (Son İlan No: 240/2018) [ED50 DATUMU]

SİLİNİZ



FI(2)18M
Horn 20s

41°14'.12K, 029°06'.77D
(Mevki merkezli)

Yat Haritası 2901_11 (Son İlan No: 178/2024) [WGS84 DATUMU]

SİLİNİZ



FI(2)12s58m18M
Horn 20s

41°14'.060K, 029°06'.740D
(Mevki merkezli)

Yat Haritası 2901_1 (Son İlan No: 150/2023) [WGS84 DATUMU]

SİLİNİZ



FI(2)12s58m18M
Horn 20s

41°14'.06K, 029°06'.74D
(Mevki merkezli)

** Haftalık Denizcilere İlanlar Bülteni'nin basımı ve matbu halde dağıtım faaliyetine, blok harita düzeltmeleri de dahil olmak üzere, 2024 yılı itibari ile son verilmiştir. Söz konusu bültene, halen olduğu şekilde Seyir, Hidrografi ve Oşinografi Dairesi Başkanlığı TSK-Net ve Web sayfasından sayısal formatta ulaşılabilecektir.*

*** Seyir haritalarının kapsadıkları alanlar içerisinde balık ve midye çiftlikleri bulunabilir. Hepsi münferit olarak gösterilmeyebilir ve konumları değişebilir. Balık ve midye çiftlikleri ışıklı ya da ışiksiz şamandıra veya fenerlerle markalanabilirler. Denizcilerin, balık ve midye çiftlikleri ile ilgili işaretler ve bağlama donanımlarından uzak durmaları tavsiye olunur.*

NOTİK YAYINLAR

Sıra No.	Notik Yayın Adı.	Son Düzeltme Hafta No. İlan No. - Yılı Tarihi	Son Yeni Yayın Tarihi	Son Yeni Baskı Tarihi
1	Seyir Haritaları ve Notik Yayınlar Kataloğu NY11	03-013-2024	2022	---
2	Denizcilere İlanlar Yıllığı NY12	---	2021	---
3	Fenerler ve Sis İşaretleri NY13	41-212-2024	2022	---
4	Türkiyede Güneş ve Ayın Doğuş-Batış Vakitleri NY14	51-211-2022	2014	---
5	Manyetik Pusula Düzeltme Kılavuzu NY15	---	2001	---
6	Türk Boğazları Seyir Rehberi NY31	01-005-2023	2020	2022
7	Limanlar Yönetmeliği Kitabı NY32	---	2024	---
8	Denizde Çatışmayı Önleme Yönetmeliği (DÇÖY) NY33	---	2024	---
9	Uluslararası İşaret Kod Kitabı NY42	---	---	2024
10	Uluslararası Deniz Şamandıralama Sistemi NY43	---	2015	---
11	Seyir ve Matematik Cetvelleri (Nories Tables) NY44	---	---	2024
12	Semboller Kısaltmalar ve Terimler (INT-1) NY45	---	2022	---
13	Türk Karasuları Kanunu ve BM Deniz Hukuku Sözleşmesi	45-222-2018	2000	---
14	Montreux Sözleşmesi NY46	---	2000	2024
15	Deniz ve Hava Araçları Kazalarında Arama Kurtarma Yönetmeliği	---	2022	---

NOTİK YAYINLAR

1. DUYURULAR

YENİ NOTİK YAYINLAR:

Yayın Adı _____ : Baskı Tarihi: _____ Yürürlükten Kalkan Yayın: _____

YENİ YAYIN NOTİK YAYINLAR :

Yayın Adı _____ : Yayın Tarihi: _____ Yürürlükten Kalkan Yayın: _____

YENİ BASKI NOTİK YAYINLAR:

Yayın Adı _____ : Baskı Tarihi: _____ İşlenmiş Son İlan No: _____

YÜRÜRLÜKTEN KALKAN NOTİK YAYINLAR:

Yayın Adı _____ : Yayın Tarihi: _____

2. DÜZELTMELER

İlan No:

AŞAĞIDAKİ DUYURULAR, 15 EKİM 2024 SAAT 0600Z İTİBARIYLA SHOD BŞK.LIĞINCA NAVTEX DUYURUSU OLARAK YAYIMLANAN YÜRÜRLÜKTE OLAN SEYİR DUYURULARIDIR.

2017 SERİSİ

0823. AKDENİZ

DOĞU AKDENİZ'DE AKDENİZ KALKANI HAREKATI İCRA EDEN TÜRK DENİZ KUVVETLERİ UNSURLARI, GEMİLERİN GÜVENLİ OLARAK SEYİR YAPMALARINI SAĞLAMAK VE TERÖRİZMİ ÖNLEMEK MAKSADIYLA HAREKAT İCRA ETMEKTEDİR. TÜRK UNSURLARI TARAFINDAN ÇAĞRI YAPILDIĞINDA SORULACAK SORULARA VERECEĞİNİZ CEVAPLAR İLE SAĞLAYACAĞINIZ İŞBİRLİĞİ VE YARDIM ÖNEM ARZ ETMEKTEDİR. HERHANGİ BİR ŞÜPHELİ FAALİYET VEYA BİLGİYİ TÜRK SAVAŞ GEMİLERİNE, TÜRK DENİZ KUVVETLERİ HAREKAT MERKEZİNE 00 90 312 403 2222/3093 VE denkom.harekatmrk@dzkk.tsk.tr E-POSTA ADRESİNE BİLDİRİNİZ. İŞBİRLİĞİNİZ İÇİN TEŞEKKÜR EDERİZ.

0824. KARADENİZ

KARADENİZ'DE KARADENİZ UYUMU HAREKATI İCRA EDEN TÜRK DENİZ KUVVETLERİ UNSURLARI, GEMİLERİN GÜVENLİ OLARAK SEYİR YAPMALARINI SAĞLAMAK MAKSADIYLA HAREKAT İCRA ETMEKTEDİR. TÜRK UNSURLARI TARAFINDAN ÇAĞRI YAPILDIĞINDA SORULACAK SORULARA VERECEĞİNİZ CEVAPLAR İLE SAĞLAYACAĞINIZ İŞBİRLİĞİ VE YARDIM ÖNEM ARZ ETMEKTEDİR. HERHANGİ BİR ŞÜPHELİ FAALİYET VEYA BİLGİYİ TÜRK SAVAŞ GEMİLERİNE, TÜRK DENİZ KUVVETLERİ HAREKAT MERKEZİNE 00 90 312 403 2222/3093 NUMARALI TELEFON VEYA denkom.harekatmrk@dzkk.tsk.tr E-POSTA ADRESİ VASİTASIYLA BİLDİRİNİZ. İŞBİRLİĞİNİZ İÇİN TEŞEKKÜR EDERİZ.

2018 SERİSİ

0857. AKDENİZ

1. TÜRK NAVTEX İSTASYONLARINDAN KARADENİZ, EGE DENİZİ VE AKDENİZ'DE YAYINLANAN NAVTEX MESAJLARI YASALDIR VE ULUSLARARASI HUKUKA UYGUNDUR. TÜRK NAVTEX İSTASYONLARI KARADENİZ, EGE DENİZİ VE AKDENİZ'DE DENİZCİLERİN EMNİYETİ İÇİN NAVTEX YAYINI YAPMAYA DEVAM EDECEKTİR.

2. LARNAKA RADYO 285/18 NUMARALI NAVTEX DUYURUSUNDA BELİRTİLEN "KIBRIS"IN 1960 YILINDA KURULAN DEVLET İLE AYNI OLMADIĞI BELİRTMEYE DEĞERDİR. BU NEDENLE, TÜRKİYE, "KIBRIS" İSİMLENDİRMESİNİN HİÇBİR ÖLÇÜDE VEYA ŞEKİLDE GÜNEY KIBRIS RUM YÖNETİMİNİ TANIMA VEYA TÜRKİYE'NİN 1960 YILINDAKİ GARANTİ ANLAŞMASI İLE KURULUŞ ANLAŞMASINDAN KAYNAKLANAN HAK VE YÜKÜMLÜLÜKLERİNE ZARAR VERMESİ ANLAMINA GELMEYECEĞİNİ BEYAN EDER.

0980. MARMARADENİZİ

SUALTI ÇALIŞMASI, 04 EKİM 2018 TARİHİNDEN İKİNCİ BİR DUYURUYA KADAR AŞAĞIDAKİ SAHADA YAPILACAKTIR.

40 57.87 K - 027 44.40 D

40 57.93 K - 027 44.75 D

41 00.70 K - 027 43.90 D

41 00.65 K - 027 43.53 D

DENİZCİLERE DUYURULUR.

2020 SERİSİ

0390. KARADENİZ

İNEBOLU LİMAN GİRİŞİNDE TALİ MENDİREK YÖNÜNDE SİĞLİKLER OLUŞTUĞU BİLDİRİLMİŞTİR. LİMANA GİRİŞ ÇIKIŞ YAPACAK GEMİLERİN ORTA KANALDAN SEYİR YAPMALARINI VE LİMAN BAŞKANLIĞI İLE İRTİBAT KURMALARINI.

DENİZCİLERE DUYURULUR.

0489. EGE DENİZİ

39 29.13 K - 026 20.36 D MEVKİNDEKİ BEHRAMKALE SANCAK FENERİ GEÇİCİ OLARAK SÖNMÜŞTÜR.

DENİZCİLERE DUYURULUR.

0490. EGE DENİZİ

39 29.13 K - 026 20.33 D MEVKİNDEKİ İSKELE LİMAN FENERİ GEÇİCİ OLARAK SÖNMÜŞTÜR.
DENİZCİLERE DUYURULUR.

0580. EGE DENİZİ - AKDENİZ

DENİZCİLERİN DİKKATİNE. YUNANİSTAN EGE DENİZİNDE ULUSLARARASI HUKUKA AYKIRI UYGULAMALARI İLE DEFATEN DENİZCİLERİN HAYATINI TEHLİKEYE ATMAKTADIR. BU NEDENLE 20051/20 SAYILI NAVTEX MESAJI GEÇERLİ VE YÜRÜRLÜKTEDİR. TÜRK DENİZ KUVVETLERİ VE SAHİL GÜVENLİĞİ DENİZLERDE CAN GÜVENLİĞİNİN KORUNMASI, SEYİR SERBESTİSİNİN MUHAFAZASI VE YUNAN SAHİL GÜVENLİĞİNİN DENİZDEKİ HUKUKA AYKIRI FAALİYETLERİNİN ENGELLENMESİ İÇİN HAZIR BULUNMAKTADIR. DENİZCİLERİN EMNİYETİ GÖZETİLEREK İZMİR VE ANTALYA İSTASYONLARINDAN NAVTEX YAYINI YAPILMAYA DEVAM EDİLECEKTİR.

DENİZCİLERE DUYURULUR.

0668. MARMARA DENİZİ

40 48.57 K - 029 17.23 D MEVKİNDEKİ ÖZEL IŞIKLI ŞAMANDIRASI GEÇİCİ OLARAK SÖNMÜŞTÜR.
DENİZCİLERE DUYURULUR.

0669. MARMARA DENİZİ

40 48.45 K - 029 17.09 D MEVKİNDEKİ ÖZEL IŞIKLI ŞAMANDIRASI GEÇİCİ OLARAK SÖNMÜŞTÜR.
DENİZCİLERE DUYURULUR.

2021 SERİSİ**0901. İSTANBUL BOĞAZI**

41 14.06 K, 029 06.74 D MEVKİNDEKİ TÜRKELİ SIS DÜDÜĞÜ GEÇİCİ OLARAK FAALİYET DIŞI KALMIŞTIR.
DENİZCİLERE DUYURULUR.

2022 SERİSİ**0214. EGE DENİZİ**

28 ŞUB 22 SAAT 0800Z'DA 37 34.27 K, 027 06.38 D MEVKİNDE İKİ ADET IŞIKSIZ ŞAMANDIRA OLDUĞU RAPOR EDİLMİŞTİR.

DENİZCİLERE DUYURULUR.

0279. KARADENİZ

1. ODESSA, OCHAKOV, CHERNOMORSK VE YUZHNY LİMANLARI AÇIKLARINA MAYIN DÖKÜLDÜĞÜ RAPOR EDİLMİŞTİR.

2. BAHSE KONU MAYINLARIN DONANIMLARINDAN KOPARAK SÜRÜKLENEN MAYIN HALİNE GELEBİLECEĞİ VE SEYİR TEHLİKESİ YARATABİLECEĞİ DEĞERLENDİRİLMEKTEDİR.

3. BU SEBEPLE, BÖLGEDE BULUNAN VE SEYİR YAPAN TÜM GEMİLERİN SÜRÜKLENEN MAYINLARA KARŞI KESKİN GÖZCÜLÜK TESİS ETMELERİ ÖNEMLİDİR.

4. SÜRÜKLENEN MAYINLARA/MAYIN BENZERİ CİSİMLERE İLİŞKİN TESPİTLERİN İVEDİLİKLE TÜRK RADYO'YA (KANAL-16), ANA ARAMA KURTARMA KOORDİNASYON MERKEZİNE (00903122324783, sar@uab.gov.tr/trmrcc@uab.gov.tr.) DENİZ KUVVETLERİ KOMUTANLIĞINA (00903124032222, denkom.harekatmrk@dzkk.tsk.tr) VE SAHİL GÜVENLİK KOMUTANLIĞINA (00903124164801, ihbar@sg.gov.tr) BİLDİRİLMESİ RİCA OLUNUR.

0306. KARADENİZ

1. İSTANBUL BOĞAZI KUZEY YAKLAŞMA SULARINDA SÜRÜKLENEN MAYIN TESPİT EDİLMİŞ VE ETKİSİZ HALE GETİRİLMİŞTİR.
2. BÖLGEDE BULUNAN TÜM GEMİLERİN MAYIN/MAYIN BENZERİ CİSİMLERE YÖNELİK DAHA ÖNCE BA86-279/22 NUMARALI DUYURU İLE YAYINLANAN TEDBİRLERE UYMALARI TAVSİYE OLUNUR.
3. BU KAPSAMDA; BÖLGEDE BULUNAN TÜM GEMİLERİN KESKİN GÖZCÜLÜK FAALİYETİNE DEVAM ETMELERİ, TESPİT EDİLEN MAYIN/MAYIN BENZERİ CİSİMLERİ İVEDİLİKLE TÜRK RADYO'YA (KANAL-16), ANA ARAMA KURTARMA KOORDİNASYON MERKEZİNE (00903122324783, sar@uab.gov.tr/trmrcc@uab.gov.tr,) DENİZ KUVVETLERİ KOMUTANLIĞINA (00903124032222, denkom.harekatmrk@dzkk.tsk.tr) VE SAHİL GÜVENLİK KOMUTANLIĞINA (00903124164801, ihbar@sg.gov.tr) BİLDİRMELEİ RİCA OLUNUR.

0827. AKDENİZ

36 45.82 K, 031 22.16 D MEVKİNDEKİ KONİK ŞAMANDIRA 36 46.04 K, 031 21.90 D MEVKİNE KAYMIŞTIR. DENİZCİLERE DUYURULUR.

0837. EGE DENİZİ

38 38.12 K, 026 45.18 D MEVKİNDEKİ LEVENTLER LİMANI İSKELE FENERİ GEÇİCİ OLARAK SÖNMÜŞTÜR. DENİZCİLERE DUYURULUR.

1161. AKDENİZ

36 07.62 K, 035 54.70 D MEVKİNDEKİ ÇEVLİK BALIKÇI BARINAĞI ANA MENDİREK FENERİ GEÇİCİ OLARAK SÖNMÜŞTÜR. DENİZCİLERE DUYURULUR.

1162. AKDENİZ

36 07.61 K, 035 54.80 D MEVKİNDEKİ ÇEVLİK BALIKÇI BARINAĞI TALİ MENDİREK FENERİ GEÇİCİ OLARAK SÖNMÜŞTÜR. DENİZCİLERE DUYURULUR.

2023 SERİSİ**0190. MARMARA DENİZİ**

40 59.88 K, 028 30.61 D MEVKİNDEKİ GÜZELCE MARİNASANCAK FENERİ GEÇİCİ OLARAK SÖNMÜŞTÜR. DENİZCİLERE DUYURULUR.

0295. KARADENİZ

KARADENİZ TAHİL GİRİŞİMİ
MÜŞTEREK KOORDİNASYON MERKEZİ (MKM) – İSTANBUL
182359Z MAR 23'DEN İKİNCİ BİR DUYURUYAKADAR
DATUM WGS84'TÜR.

KARADENİZ TAHİL GİRİŞİMİ MKM UKRAYNA LİMANLARINA GİRİŞ VE ÇIKIŞ YAPAN GEMİLER İÇİN BİR ROTA TESİS ETMİŞTİR. ROTA 320 MİL UZUNLUĞUNDADIR VE AŞAĞIDAKİ UKRAYNA LİMANLARINI TÜRK KARASULARI İÇİNDEKİ DENETİM SAHALARI İLE BİRLEŞTİRMEKTEDİR.

İNSANİ DENİZ KORİDORU (İDK), BU ROTANIN PARÇASINI OLUŞTURUR VE UKRAYNA KARASUYU SINIRINDAN AÇIK DENİZ TRANSİT KORİDORU (ADTK)'NUN GÜNEY UÇ NOKTASINAKADAR UZANIR.

İDK'DAN TRANSİT OLARAK GEÇERKEN HİÇBİR SAVAŞ GEMİSİ, UÇAĞI VEYA İNSANSIZ HAVA ARACI GİRİŞİM İLE İRTİBATA OLAN VE KORİDORU GEÇEN HERHANGİ BİR GEMİNİN 10 MİL'DEN DAHA YAKININA GİREMEZ. İNSANİ DENİZ KORİDORUNDAN GEÇİŞ ESNASINDA TACİZ VEYA TEHDİTE MARUZ KALAN GEMİLER DURUMU SÜRATLE MÜŞTEREK KOORDİNASYON MERKEZİNE BİLDİRECEKTİR. HİÇBİR GEMİ MÜŞTEREK KOORDİNASYON MERKEZİNİN ONAYI OLMADAN İNSANİ DENİZ KORİDORUNDAN GEÇİŞ YAPMAYACAKTIR. KILAVUZ KAPTANLAR GEÇİŞ İÇİN MANEVRA SAHASI İLE BEKLEME SAHASI ARASINDA GEMİYE ALINACAKTIR.

CHORNOMORSK'TAN BEKLEME SAHASINA. KANAL GENİŞLİĞİ 200 METREYE KADAR:

46 24.000 K - 030 54.000 D
46 20.500 K - 030 43.200 D
46 20.000 K - 030 42.700 D
46 18.842 K - 030 41.807 D
46 19.123 K - 030 40.596 D

ODESA'DAN BEKLEME SAHASINA. KANAL GENİŞLİĞİ 200 METREYE KADAR:

46 30.000 K - 030 54.000 D
46 30.000 K - 030 46.400 D
46 29.902 K - 030 46.043 D
46 29.986 K - 030 44.542 D

PIVDENNY'DEN BEKLEME SAHASINA. KANAL GENİŞLİĞİ 200 METREYE KADAR:

46 30.500 K - 030 57.000 D
46 32.600 K - 030 57.000 D
46 33.342 K - 031 00.044 D
46 36.187 K - 031 01.000 D

BEKLEME SAHASI:

46 30.500 K - 030 54.000 D
46 30.500 K - 030 58.200 D
46 24.000 K - 030 58.200 D
46 24.000 K - 030 54.000 D

GEMİLER, BEKLEME SAHASI İLE İDK ARASINDA KALAN AŞAĞIDAKİ SAHADAN TRANSİT GEÇİŞ YAPMAK ZORUNDADIR:

46 24.000 K - 030 54.000 D
46 19.000 K - 031 05.000 D
46 12.000 K - 031 07.500 D
46 12.000 K - 031 12.500 D
46 27.000 K - 031 10.500 D
46 28.200 K - 030 58.200 D

İNSANİ DENİZ KORİDORU 83 MİL UZUNLUĞUNDA VE 3 MİL GENİŞLİĞİNDEDİR. İNSANİ DENİZ KORİDORUNDAN GEÇİŞ ESNASINDA GEMİLERİN MANEVRA KABİLİYETİNİN KISITLI OLDUĞU KABUL EDİLİR VE UYGUN İŞARET VE FENERLERİ GÖSTERMELİDİRLER. GEMİLER 0500-2100 YEREL SAATLERİ ARASINDA TRANSİT GEÇMEK ZORUNDADIR.

ADTK (ORTAHATTI):

44 53.000 K - 030 39.500 D 008/188 İSTİKAMETİNDE 45 MİL
45 37.100 K - 030 48.100 D 025/205 İSTİKAMETİNDE 38 MİL
46 12.000 K - 031 10.000 D

GÜNEY BEKLEME SAHASI (GBS) GİRİŞİME KATILAN GEMİLER İÇİN GEÇİCİ BEKLEME SAHASI OLARAK BELİRLENMİŞTİR. GİRİŞ YAPAN GEMİLER İSTANBUL TRAFİK ARACILIĞIYLA MKM'Yİ BİLGİLENDİREREK İZİN VERİLEN SAATLERDE TRANSİT GEÇİŞİ BEKLEMEK İÇİN GÜNEY BEKLEME SAHASINI KULLANABİLİRLER.

GBS:

44 50.000 K - 030 10.000 D
44 50.000 K - 030 25.000 D
44 55.000 K - 030 25.000 D
45 00.000 K - 030 10.000 D

İDK VE TÜRK DENETİM SAHALARI ARASINDAN GEÇİŞ YAPAN GEMİLER 42 19.150 K - 029 27.000 D MEVKİNDEN GEÇMEK ZORUNDADIRLAR.

İSTANBUL TRAFİK KONTROL İSTASYONU GEMİLERİ BİLGİLENDİRECEK VE UYGUN DENETİM SAHASINA YÖNLENDİRECEKTİR.

TÜRK DENETİM SAHASI KUZEY (KARADENİZ)

41 14.900 K - 028 59.580 D
41 17.260 K - 028 59.580 D
41 17.260 K - 029 02.200 D
41 15.500 K - 029 04.600 D
41 15.200 K - 029 04.600 D

TÜRK DENETİM SAHALARI GÜNEY (MARMARADENİZİ)

41 00.360 K - 028 59.130 D
40 59.330 K - 028 58.570 D
40 58.090 K - 028 56.470 D
40 59.840 K - 028 56.470 D
40 58.480 K - 028 53.280 D
40 59.500 K - 028 56.280 D
40 58.060 K - 028 56.280 D
40 56.460 K - 028 53.280 D

TRANSİT GEÇİŞ ESNASINDA ACİL DURUMLAR HARIÇ OLMAK ÜZERE LİMAN ZİYARETLERİNE VE UZUN SÜRELİ BEKLEMELERE İZİN VERİLMEMEYECİTİR. GEMİDEN GEMİYE NAKİLLER ONAYLANMAMIŞTIR.

GİRİŞİME KATILAN GEMİLERİN AIS CİHAZLARI DAİMA AKTİF OLMALIDIR.

GİRİŞİME KATILMAK İSTEYEN GEMİLER İÇİN TAKİP EDİLMESİ GEREKLİ İLAVE PROSEDÜRLER İMO SİRKÜLER MEKTUBU 4611 (SERİLER)'DE OLDUĞU GİBİDİR.

0584. MARMARA DENİZİ

40 56.80 K, 028 48.90 D MEVKİNDEKİ ÖZEL İŞARET İŞIKLI ŞAMANDIRASI GEÇİCİ OLARAK KALDIRILMIŞTIR. DENİZCİLERE DUYURULUR.

0649. İSTANBUL BOĞAZI

41 0.38 K, 028 59.13 D MEVKİNDEKİ AHIRKAPI FENERİ SIS DÜDÜĞÜ GEÇİCİ OLARAK FAALİYET DIŞI KALMIŞTIR.

DENİZCİLERE DUYURULUR.

0729. İSTANBUL BOĞAZI

41 14.05 K, 029 06.73 D MEVKİNDEKİ TÜRKELİ (RUMELİ) FENERİ GEÇİCİ OLARAK KALDIRILMIŞTIR.

DENİZCİLERE DUYURULUR.

0731. İZMİT KÖRFEZİ

TARAMA FAALİYETİ, ATLAS X İSİMLİ GEMİ İLE 31 ARA 24 TARİHİNE KADAR AŞAĞIDAKİ SAHADAYAPILACAKTIR.

40 45.65 K - 029 55.20 D
40 45.65 K - 029 56.55 D
40 43.00 K - 029 56.55 D
40 43.00 K - 029 55.20 D

DENİZCİLERE DUYURULUR.

0755. EGE DENİZİ

37 20.87 K, 027 11.55 D MEVKİNDEKİ DERİN DEŞARJ BORU HATTI ŞAMANDIRASI GEÇİCİ OLARAK SÖNMÜŞTÜR.

DENİZCİLERE DUYURULUR.

0868. MARMARA DENİZİ

40 32.28 K, 027 30.48 D MEVKİNDEKİ GÜNEY MENDİREK FENERİ GEÇİCİ OLARAK SÖNMÜŞTÜR.

DENİZCİLERE DUYURULUR.

1054. KARADENİZ

41 57.56 K, 028 02.55 D MEVKİNDEKİ BEĞENDİK BALIKÇI BARINAĞI TALİ MENDİREK FENERİ GEÇİCİ OLARAK SÖNMÜŞTÜR.

DENİZCİLERE DUYURULUR.

1180. KARADENİZ

41 29.03 K, 041 31.27 D MEVKİNDEKİ KEMALPAŞA. BB. ANA MENDİREK FENERİ TAHRİP OLMUŞTUR.
DENİZCİLERE DUYURULUR.

1244. KARADENİZ

41 57.52 K, 028 02.61 D MEVKİNDEKİ BEĞENDİK KÖYÜ BALIKÇI BARINAĞI ANA MENDİREK FENERİ GEÇİCİ OLARAK SÖNMÜŞTÜR.
DENİZCİLERE DUYURULUR.

1270. MARMARA DENİZİ

40 57.37 K - 028 41.69 D MEVKİNDEKİ BOTAŞ AMBARLI ÖZEL İŞARET IŞIKLI ŞAMANDIRASI GEÇİCİ OLARAK KALDIRILMIŞTIR.
DENİZCİLERE DUYURULUR.

1330. İZMİR KÖRFEZİ

ASKERİ EĞİTİMLER, 31 ARA 23 SAAT 2101Z'DAN 31 ARA 24 SAAT 2059Z'YA KADAR AŞAĞIDAKİ SAHADA YAPILACAKTIR.

38 31.40 K - 026 40.77 D
38 32.62 K - 026 40.77 D
38 32.62 K - 026 41.28 D
38 31.40 K - 026 41.28 D

DENİZCİLERE DUYURULUR.

2024 SERİSİ**0012. EGE DENİZİ**

ATIŞ EĞİTİMİ, 01 OCA-14 HAZ 24 VE 16 EYL-31 ARA 24 TARİHLERİ ARASINDA GÜN DOĞUMUNDAN GÜN BATIMINAKADAR

A) HAFTASONLARI VE ULUSAL TATİL GÜNLERİ HARİÇ,

B) AŞAĞIDAKİ TARİHLER HARİÇ:

01 OCA 24, 06 OCA 24, 18 MAR 24, 25 MAR 24, 01 MAY 24, 03 MAY 24, 04 MAY 24, 05 MAY 24, 06 MAY 24, 13 HAZ 24, 28 EKİ 24, 21 KAS 24, 24 ARA 24, 25 ARA 24, 26 ARA 24, 31 ARA 24.

AŞAĞIDAKİ SAHADA YAPILACAKTIR.

39 00.00 K - 025 10.00 D
39 20.00 K - 024 58.00 D
39 14.00 K - 024 40.00 D
38 54.00 K - 024 52.00 D

DENİZCİLERE DUYURULUR.

0013. EGE DENİZİ

ATIŞ EĞİTİMİ, 01 OCA-14 HAZ 24 VE 16 EYL-31 ARA 24 TARİHLERİ ARASINDA GÜN DOĞUMUNDAN GÜN BATIMINAKADAR

A) HAFTASONLARI VE ULUSAL TATİL GÜNLERİ HARİÇ,

B) AŞAĞIDAKİ TARİHLER HARİÇ:

01 OCA 24, 06 OCA 24, 18 MAR 24, 25 MAR 24, 01 MAY 24, 03 MAY 24, 04 MAY 24, 05 MAY 24, 06 MAY 24, 13 HAZ 24, 28 EKİ 24, 21 KAS 24, 24 ARA 24, 25 ARA 24, 26 ARA 24, 31 ARA 24.

AŞAĞIDAKİ SAHADA YAPILACAKTIR

37 27.00 K - 026 17.00 D
37 08.50 K - 026 27.50 D
37 05.00 K - 026 09.00 D
37 24.00 K - 026 00.00 D
37 24.00 K - 026 04.00 D

DENİZCİLERE DUYURULUR.

0014. EGE DENİZİ

ATIŞ EĞİTİMİ, 01 OCA-14 HAZ 24 VE 16 EYL-31 ARA 24 TARİHLERİ ARASINDA GÜN DOĞUMUNDAN GÜN BATIMINAKADAR

A) HAFTASONLARI VE ULUSAL TATİL GÜNLERİ HARİÇ,

B) AŞAĞIDAKİ TARİHLER HARİÇ:

01 OCA24, 06 OCA24, 18 MAR 24, 25 MAR 24, 01 MAY 24, 03 MAY 24, 04 MAY 24, 05 MAY 24, 06 MAY 24, 13 HAZ 24, 28 EKİ 24, 21 KAS 24, 24 ARA 24, 25 ARA 24, 26 ARA 24, 31 ARA 24.

AŞAĞIDAKİ SAHADA YAPILACAKTIR.

40 16.50 K - 025 39.00 D

40 18.00 K - 025 30.00 D

40 35.00 K - 024 58.00 D

40 11.00 K - 024 33.00 D

40 09.00 K - 024 45.00 D

40 20.00 K - 024 56.00 D

40 07.00 K - 025 33.00 D

DENİZCİLERE DUYURULUR.

0111. KARADENİZ

40 55.57 K-040 11.93 D MEVKİNDEKİ SÜRMENE ÇAMBURNU LİMANI SANCAK MENDİREK FENERİ SÖNÜKTÜR.

DENİZCİLERE DUYURULUR.

0458. MARMARA DENİZİ

40 32.61 K, 026 57.68 D MEVKİNDEKİ BOTAŞ ŞARKÖY ÖZEL İŞARET IŞIKLI ŞAMANDIRASI GEÇİCİ OLARAK SÖNMÜŞTÜR.

DENİZCİLERE DUYURULUR.

0465. EGE DENİZİ

38 25.15 K, 027 03.73 D MEVKİNDEKİ İZMİR KÖRFEZİ GİRİŞ "G" NOKTASI IŞIKLI ŞAMANDIRASI TAHRİP OLMUŞTUR.

DENİZCİLERE DUYURULUR.

0602. KARADENİZ

41 26.43 K - 031 44.55 D MEVKİNDEKİ KOZLU BB. MAHMUZ MENDİREK FENERİ GEÇİCİ OLARAK KALDIRILMIŞTIR.

DENİZCİLERE DUYURULUR.

0650. KARADENİZ

40 57.43 K- 039 55.53 D MEVKİNDEKİ ARSİN BALIKÇI BARINAĞI ANA MENDİREK FENERİ GEÇİCİ OLARAK SÖNMÜŞTÜR.

DENİZCİLERE DUYURULUR.

0714. KARADENİZ

41 58.90 K-033 46.63 D MEVKİNDEKİ İNEBOLU ANA MENDİREK FENERİ GEÇİCİ OLARAK KALDIRILMIŞTIR.

DENİZCİLERE DUYURULUR.

0749. AKDENİZ

36 32.37 K - 035 20.37 D MEVKİNDEKİ KARATAŞ FENERİ GEÇİCİ OLARAK KALDIRILMIŞTIR.

DENİZCİLERE DUYURULUR.

0767. AKDENİZ

36 37.79 K, 029 05.93 D MEVKİNDEKİ FETHİYE ENKAZ IŞIKLI ŞAMANDIRASI GEÇİCİ OLARAK KALDIRILMIŞTIR. DENİZCİLERE DUYURULUR.

0773. KARADENİZ

SONDAJ ÇALIŞMALARI, KANUNİ, HAKAN İLHAN, OSMAN BEY, AYBÜKE VE MURAT İLHAN İSİMLİ GEMİLER İLE 23 AĞU-26 ARA 24 TARİHLERİ ARASINDA AŞAĞIDAKİ AMASRA-3 SAHASINDA YAPILACAKTIR.

43 03.04 K - 031 35.94 D
43 05.04 K - 031 35.90 D
43 05.07 K - 031 38.63 D
43 03.07 K - 031 38.67 D

ÇALIŞMA GEMİLERİNDEN 10 MİLAÇIK GEÇİLMESİ.

0794. KARADENİZ

SUALTI ÇALIŞMALARI, MPSV COMMANDER (IMO 9340609, MMSI 273294580) İSİMLİ GEMİ İLE 01 EYL-31 EKİ 24 TARİHLERİ ARASINDA AŞAĞIDAKİ SAHADA YAPILACAKTIR.

41 22.19 K - 036 41.03 D
42 48.49 K - 037 40.77 D
42 42.97 K - 037 53.08 D
41 16.98 K - 036 57.03 D

ÇALIŞMA GEMİSİNDEN AÇIK GEÇİLMESİ.

0830. KARADENİZ

SONDAJ ÇALIŞMALARI, YAVUZ (IMO 9503768, MMSI 271046765), MİHRİMAH, KORKUT, SANCAR VE ORHAN BEY İSİMLİ GEMİLER İLE 10 EYL-09 KAS 24 TARİHLERİ ARASINDA AŞAĞIDAKİ TÜRKALİ-7 SAHASINDA YAPILACAKTIR.

42 49.60 K - 031 12.78 D
42 51.60 K - 031 12.72 D
42 51.65 K - 031 15.43 D
42 49.65 K - 031 15.50 D

ÇALIŞMA GEMİLERİNDEN 10 MİLAÇIK GEÇİLMESİ.

0856. AKDENİZ

SİSMİK ÇALIŞMALAR, R/V MTA SELEN İSİMLİ GEMİ İLE 16 EYL-30 KAS 24 TARİHLERİ ARASINDA AŞAĞIDA BELİRTİLEN SAHADA YAPILACAKTIR.

36 00.62 K - 35 58.83 D
35 57.75 K - 35 56.10 D
36 19.97 K - 34 46.85 D
36 41.59 K - 34 59.85 D
36 32.29 K - 35 20.37 D
36 34.05 K - 35 34.35 D
36 54.70 K - 36 00.63 D
36 39.79 K - 36 12.56 D
36 18.88 K - 35 46.44 D

ÇALIŞMA GEMİSİNDEN 1000 METRE AÇIK GEÇİLMESİ.

0895. AKDENİZ

1. TÜRK NAVTEX SERVİS SAHASI İÇİNDEKİ BİRALANA İLİŞKİN OLARAK MA81-331/24 NUMARASIYLA YETKİSİZ İSTASYON TARAFINDAN YAYINLANAN DUYURU, YETKİLİ ANTALYA NAVTEX İSTASYONU TARAFINDAN DENİZCİLERİN EMNİYETİ İÇİN TEKRAR YAYINLANMIŞTIR.

2. RUSYA ATIŞ EĞİTİMLERİ 21 - 25 VE 28 - 31 EKİ 24 SAAT 0500Z-1500Z ARASINDA AŞAĞIDAKİ SAHADA YAPILACAKTIR.

35 37.00 K - 030 00.00 D

35 37.00 K - 030 31.00 D

35 16.00 K - 030 31.00 D

35 16.00 K - 030 00.00 D

DENİZCİLERE DUYURULUR.

0896. AKDENİZ

1. TÜRK NAVTEX SERVİS SAHASI İÇİNDEKİ BİRALANA İLİŞKİN OLARAK MA82-332/24 NUMARASIYLA YETKİSİZ İSTASYON TARAFINDAN YAYINLANAN DUYURU, YETKİLİ ANTALYA NAVTEX İSTASYONU TARAFINDAN DENİZCİLERİN EMNİYETİ İÇİN TEKRAR YAYIMLANMIŞTIR.

2. RUSYA ATIŞ EĞİTİMLERİ 01-04, 08-11, 14-20, 22-25 VE 28-30 EKİ 24 SAAT 0500Z-1500Z ARASINDA AŞAĞIDAKİ SAHADA YAPILACAKTIR.

35 40.00 K - 035 00.00 D

35 40.00 K - 035 20.00 D

34 40.00 K - 035 36.00 D

34 43.00 K - 034 40.00 D

DENİZCİLERE DUYURULUR.

0914. AKDENİZ

ATIŞ EĞİTİMİ, 30 EYL 24 SAAT 2101Z'DAN 31 ARA 24 SAAT 2059Z'YA KADAR 36 23.85 K, 035 10.80 D MEVKİ MERKEZ OLMAK ÜZERE 0,6 MİL YARIÇAPLI SAHADA YAPILACAKTIR.

DENİZCİLERE DUYURULUR.

0920. ÇANAKKALE BOĞAZI

40 23.57 K - 026 42.64 D MEVKİNDEKİ ÇARDAK BANKI FENERİ TAHRİP OLMUŞTUR.

DENİZCİLERE DUYURULUR.

0925. AKDENİZ

36 46.53 K, 034 38.40 D MEVKİNDEKİ DEŞARJ ŞAMANDIRASI GEÇİCİ OLARAK KALDIRILMIŞTIR.

DENİZCİLERE DUYURULUR.

0926. KARADENİZ

BORU HATTI İNŞA ÇALIŞMALARI, NAUTILUS VE DENAR EXPLORER İSİMLİ GEMİLER İLE 01 EKİ 25 SAAT 2000Z'YAKADAR AŞAĞIDAKİ SAHADAYAPILACAKTIR.

41 29.88 K - 031 49.87 D
41 54.04 K - 031 31.98 D
41 54.95 K - 031 33.78 D
42 45.44 K - 031 10.79 D
42 46.33 K - 031 07.94 D
42 47.64 K - 031 03.41 D
42 59.06 K - 030 59.95 D
43 03.02 K - 031 27.56 D
43 09.33 K - 031 37.73 D
43 04.17 K - 031 44.69 D
42 57.10 K - 031 31.46 D
42 52.01 K - 031 32.86 D
42 34.71 K - 031 33.61 D
41 56.76 K - 031 37.60 D
41 37.01 K - 032 05.39 D
41 34.27 K - 032 01.32 D
41 29.88 K - 031 49.87 D

ÇALIŞMAGEMİLERİNDENAÇIK GEÇİLMESİ.

0928. MARMARA DENİZİ

41 02.37 K, 028 11.24 D MEVKİNDEKİ SİLİVRİ METEOROLOJİ IŞIKLI ŞAMANDIRASI GEÇİCİ OLARAK SÖNMÜŞTÜR.

DENİZCİLERE DUYURULUR.

0931. KARADENİZ

03 EKİ 24 0520Z'DA 41 11.25 K - 029 34.90 D MEVKİNDE YÜZEN DESARJ BORU HATTI RAPOR EDİLMİŞTİR.

DENİZCİLERE DUYURULUR.

0943. AKDENİZ

ATIŞ EĞİTİMİ, 08-18 EKİ 24 SAAT 0500Z-1200Z ARASINDA AŞAĞIDAKİ SAHADAYAPILACAKTIR.

36 47.00 K - 028 22.00 D
36 36.00 K - 028 22.00 D
36 36.00 K - 028 32.00 D
36 47.00 K - 028 32.00 D

DENİZCİLERE DUYURULUR.

0948. KARADENİZ

BİLİMSEL ÇALIŞMALAR, ATLANTIK POWER, ALESTA-1, ALESTA-2, ALESTA SALVOR, PSV OSMAN BEY, EGE DERİN, DENAR EXPLORER VE DENAR SURVEYOR İSİMLİ GEMİLER İLE 30 ARA 24 SAAT 2000Z'A KADAR AŞAĞIDABELİRTİLEN SAHADAYAPILACAKTIR.

41 58.21 K - 028 02.24 D
41 57.78 K - 028 19.43 D
42 13.38 K - 029 21.25 D
42 20.15 K - 029 29.25 D
41 42.19 K - 029 53.33 D
41 27.84 K - 028 21.02 D
41 31.40 K - 028 13.20 D
41 38.31 K - 028 05.51 D
41 49.11 K - 027 59.05 D
41 52.22 K - 027 58.89 D
41 53.19 K - 027 59.69 D
41 53.67 K - 028 00.84 D
41 52.73 K - 028 03.21 D
41 57.74 K - 028 02.60 D

ÇALIŞMAGEMİLERİNDENAÇIK GEÇİLMESİ.

0950. AKDENİZ

ATIŞ EĞİTİMİ, 14-18 EKİM 24 SAAT 0500Z-1400Z ARASINDA AŞAĞIDAKİ SAHADA YAPILACAKTIR.

35 12.00 K - 032 56.00 D

35 13.00 K - 032 56.00 D

35 15.00 K - 032 52.50 D

35 13.50 K - 032 51.00 D

DENİZCİLERE DUYURULUR.

0952. KARADENİZ

41 12.98 K - 030 15.48 D MEVKİNDEKİ KEFKENADA FENERİ GEÇİCİ OLARAK SÖNMÜŞTÜR.

DENİZCİLERE DUYURULUR.

0955. KARADENİZ

41 50.85 K, 032 43.02 D MEVKİNDEKİ KURUCAŞİLE FENERİ GEÇİCİ OLARAK SÖNMÜŞTÜR.

DENİZCİLERE DUYURULUR.

0958. KARADENİZ

SİSMİK ÇALIŞMALAR, R/V BARBAROS HAYREDDİN PAŞA (IMO 9538103. MMSI 271043480), TANUX-1 VE KUTSİ İLHAN İSİMLİ GEMİLER İLE 11 EKİ 24-19 MAY 25 TARİHLERİ ARASINDA AŞAĞIDAKİ SAHADA YAPILACAKTIR.

43 26.02 K - 035 30.43 D

43 24.10 K - 035 20.30 D

43 18.37 K - 034 50.50 D

43 11.10 K - 034 13.08 D

43 11.53 K - 033 37.02 D

43 12.13 K - 033 29.47 D

43 12.52 K - 033 14.92 D

42 59.22 K - 033 14.57 D

42 59.30 K - 033 25.38 D

42 48.52 K - 033 32.88 D

42 46.95 K - 035 30.45 D

43 11.02 K - 035 31.43 D

43 25.97 K - 035 41.38 D

5 DENİZ MİLİ AÇIK GEÇİLMESİ.

0963. SAROS KÖRFEZİ

ATIŞ EĞİTİMİ, 14-19 EKİ 24 SAAT 0700Z-2000Z ARASINDA AŞAĞIDAKİ SAHADA YAPILACAKTIR.

40 36.08 K - 026 27.35 D

40 43.53 K - 026 45.75 D

40 35.90 K - 026 50.23 D

40 28.60 K - 026 31.50 D

DENİZCİLERE DUYURULUR.

0967. KARADENİZ

ATIŞ EĞİTİMİ, 14-18 EKİ 24 SAAT 0700Z-1400Z ARASINDA AŞAĞIDAKİ SAHADA YAPILACAKTIR.

42 02.00 K - 033 02.00 D

42 16.00 K - 032 54.00 D

41 55.00 K - 032 08.00 D

41 43.00 K - 032 14.00 D

41 42.00 K - 032 20.00 D

DENİZCİLERE DUYURULUR.

0968. KARADENİZ

ATIŞ DENEMELERİ, 14-18 EKİ 24 SAAT 0600Z-1600Z ARASINDA AŞAĞIDAKİ SAHADA YAPILACAKTIR.

42 44.00 K - 034 48.00 D
42 07.00 K - 034 53.00 D
42 07.00 K - 035 01.00 D
42 03.00 K - 035 05.00 D
42 02.00 K - 035 10.00 D
42 01.00 K - 035 11.00 D
42 00.00 K - 035 08.00 D
41 55.00 K - 035 07.00 D
41 44.00 K - 035 18.00 D
41 40.00 K - 035 33.00 D
41 41.00 K - 035 45.00 D
41 45.00 K - 035 52.00 D
41 46.00 K - 036 32.00 D
42 43.00 K - 036 47.00 D

DENİZCİLERE DUYURULUR.

0971. ÇANAKKALE BOĞAZI

40 08.63 K-026 22.87 D MEVKİNDEKİ KİLİTBAHİR FENERİ GEÇİCİ OLARAK SÖNMÜŞTÜR.

DENİZCİLERE DUYURULUR.

0976. İSTANBUL BOĞAZI

41 04.51 K, 029 02.74 D MEVKİNDEKİ BEBEK 1. NO'LU IŞIKLI ŞAMANDIRASI GEÇİCİ OLARAK SÖNMÜŞTÜR.

DENİZCİLERE DUYURULUR.

BÖLÜM 4 , NAVAREA III SAHA KOORDİNATÖRÜ TARAFINDAN YAYIMLANMIŞ OLAN 15 EKİM 2024 SAAT 0600Z İTİBARIYLA YÜRÜRLÜKTEKİ SEYİR DUYURULARINI KAPSAMAKTADIR, NAVAREA III SAHA KOORDİNATÖRLÜĞÜNE İNTİKAL EDEN YURT İÇİ KAYNAKLI SEYİR DUYURULARI MÜKERRER OLMAMASI AMACIYLA BU BÖLÜMDE BELİRTİLMEMİŞ OLUP NAVTEX DUYURU NUMARASI İLE BÖLÜM 3'TE YER ALMAKTADIR.

2022 SERİSİ

0092. KARADENİZ

İKİNCİ BİR DUYURUYA KADAR MAYIN OLMASI NEDENİYLE AŞAĞIDAKİ SAHALARDA SEYİR YAPMAK YASAKTIR.

A

46 04.0K - 033 12.8D
46 03.1K - 033 13.9D
45 55.6K - 033 08.1D
45 57.3K - 032 54.5D
46 00.9K - 033 06.8D

B

46 06.4K - 032 05.4D
45 57.4K - 032 53.3D
45 49.2K - 032 47.0D
45 59.7K - 032 02.4D

C

46 09.4K - 032 06.6D
46 07.0K - 032 05.5D
45 58.2K - 032 54.2D
45 59.5K - 033 05.5D
46 00.9K - 033 05.5D
46 00.9K - 033 04.8D
VE SAHİL HATTI.

D

46 32.4K - 031 01.2D
46 32.6K - 031 26.3D
46 28.0K - 031 27.9D
46 27.9K - 031 00.8D

E

46 34.9K - 031 30.5D
46 35.6K - 031 29.6D
46 34.7K - 031 26.1D
46 28.1K - 031 28.4D
46 21.8K - 031 30.3D
46 22.2K - 031 31.9D
VE SAHİL HATTI.

F

46 35.8K - 031 01.0D
46 34.5K - 031 00.5D
46 35.7K - 031 05.7D
46 35.2K - 031 05.9D
46 34.9K - 031 21.7D
46 35.5K - 031 21.7D
46 35.5K - 031 23.3D
46 34.7K - 031 25.1D
46 36.2K - 031 30.7D
46 36.7K - 031 31.8D
VE SAHİL HATTI.

G

46 31.5K - 030 44.2D
46 31.7K - 030 46.6D
46 30.9K - 030 49.8D
46 33.4K - 030 59.7D
46 36.0K - 031 00.8D
VE SAHİL HATTI.

0122. KARADENİZ

KUZEYBATI-BATI-GÜNEYBATI KARADENİZ'DE SÜRÜKLENMEKTE OLAN DENİZ MAYINLARI OLABİLİR.
DENİZCİLERİN DİKKATİNE

0124. KARADENİZ

KARADENİZ'İN KUZEYBATI KESMİNDE AŞAĞIDAKİ KOORDİNATLARI VERİLEN HATTIN KUZEYİ 19 MART 2022 TARİHİNDEN İKİNCİ BİR DUYURUYA KADAR SAVAŞ RİSKLİ BÖLGEDİR.

45 12.2K - 029 41.1D
45 11.5K - 029 41.4D
45 11.5K - 033 10.5D

2023 SERİSİ

0097. DOĞU AKDENİZ - LİBYA

LİBYADAKİ SON SEL FELAKETİ SEBEBİYLE BİLİNMEYEN DERİNLİKLER VE KAYIP SEYİR YARDIMCILARI SÖZ KONUSUDUR.BU SEBEPLE BİR DAHAKİ DUYURUYA KADAR LİBYA KIYILARINDA VE LİMANLARINDA DİKKATLİ OLUNMASI TAVSİYE EDİLMEKTEDİR.

2024 SERİSİ**0034. KARADENİZ**

UKRAYNA KIYI UYARI KOORDİNATÖRÜ UKRAYNA LİMANLARINA GİRİŞ VEYA ÇIKIŞ İÇİN BİR SONRAKİ DUYURUYA KADARAŞAĞIDAKİ YAKLAŞMA TALİMATLARINI İLAN ETMİŞTİR:

1. 100000AGU23 HER GÜN 0200 - 1700 Z ARASI
UKRAYNA LİMANLARINA GİDEN GÜZERGAHLAR:

NR 1.1 ROTASI: 8 METREYE KADAR SU ÇEKİMİNE SAHİP GEMİLER İÇİN ROTA ÇİFT YOL GENİŞLİĞİ E-H NOKTALARI ARASINDA 3 NM YOL GENİŞLİĞİ 1 NM, SEYİR TERS ROTA MERKEZ HATTI KOORDİNATLARI:

- 45 05.00K - 030 03.00D - SAVAŞ RİSKİ ALANINA GİRİŞ/ÇIKIŞ NOKTASI;
- 45 14.00K - 030 01.00D
- 45 39.00K - 030 05.70D
- 45 47.80K - 030 22.70D
- 45 58.86K - 030 30.79D
- 46 03.40K - 030 32.60D
- 46 10.81K - 030 40.84D
- 46 19.84K - 030 48.00D
- 46 25.38K - 030 53.23D AR 354' E GİRİŞ/ÇIKIŞ NOKTASI.

NR 1 ROTASI: 12 METREYE KADAR SU ÇEKİMİ OLAN GEMİLER İÇİN ÇİFT YOL ÇİFT YOL GENİŞLİĞİ 3 NM ROTA MERKEZ HATTI KOORDİNATLARI:

- 45 05.00K - 030 03.00D - SAVAŞ RİSKİ ALANINA GİRİŞ/ÇIKIŞ NOKTASI;
- 45 14.00K - 030 01.00D
- 45 39.00K - 030 05.70D
- 46 00.00K - 030 57.80D – 12 METREDEN FAZLA SU ÇEKİMİ OLAN VE 12 METREYE KADAR SU ÇEKİMİ OLAN GEMİLER İÇİN ÇİFT TARAFLI YOLLARIN YAKINSAKLIK/İNİŞ NOKTASI
- 46 02.80K - 031 04.40D
- 46 19.30K - 031 04.40D
- 46 26.30K - 030-53.90D AR 354'E GİRİŞ/ÇIKIŞ NOKTASI.

NR 2 ROTASI: 12 METREDEN FAZLA SU ÇEKİMİ OLAN GEMİLER İÇİN ÇİFT ROTA ÇİFT ROTA GENİŞLİK 3NM MERKEZ HATTI KOORDİNATLARI :

- 45 03.90K - 030 18.50D - SAVAŞ RİSKİ ALANINA GİRİŞ/ÇIKIŞ NOKTASI;
- 45 33.80K - 030 36.90D
- 46 00.00K - 030 57.80D
- 46 02.80K - 031 04.40D
- 46 19.30K - 031 04.40D
- 46 26.30K - 030 53.90D AR 354' E GİRİŞ/ÇIKIŞ NOKTASI.

2.2.2. UKRAYNA CHORNOMORSK ODESA PIVDENNYI LİMANLARINA GİDEN GEMİLERİN GEÇİCİ OLARAK KALABİLECEĞİ GÜNEY BEKLEME ALANI, İZİN VERİLEN SÜRELER İÇERİSİNDE ROTALARI TRANSİT GEÇMEK İÇİN BEKLEMEK AMACIYLA KULLANILABİLİR:

- 45 00.00K - 030 10.00D
- 44 55.00K - 030 25.00D
- 44 50.00K - 030 25.00D
- 44 50.00K - 030 10.00D

2.2.3. ACİL DURUMLARDA KISA SÜRELİ KALACAK GEMİLERİ İÇİN KULLANILAN KUZEY BEKLEME ALANI AR 354 :

- 46 29.98K - 030 50.37D
- 46 30.48K - 030 53.90D
- 46 25.38K - 030 53.90D
- 46 25.38K - 030 52.60D

2.2.4. CHORNOMORSK 'DAN KUZEY BEKLEME ALANINA 200 METREYE KADAR KANAL GENİŞLİĞİ:

- 46 25.38K - 030 52.60D
- 46 22.00K - 030 47.70D
- 46 21.55K - 030 46.29D
- 46 20.00K - 030 42.70D
- 46 18.84K - 030 41.81D
- 46 19.12K - 030 40.60D

2.2.5. ODESA'DAN KUZEY BEKLEME ALANINA 200 METREYE KADAR KANAL GENİŞLİĞİ:

46 30.00K - 030 50.51D
46 30.00K - 030 46.40D
46 29.90K - 030 46.04D
46 29.99K - 030 44.54D

2.2.6. PIVDENNYI'DEN KUZEY BEKLEME ALANINA 200 METREYE KADAR KANAL GENİŞLİĞİ:

46 30.48K - 030 53.90D
46 31.84K - 030 53.90D
46 33.36K - 031 00.056D
46 36.187K - 031 01.00D

0058. ADRIYATİK DENİZİ

SONDAJ FAALİYETLERİ KEY MANHATTAN İLE 22 MAY 24 - 30 KAS 24 TARİHLERİ ARASINDA BELİRTİLEN SAHADA İCRA EDİLECEKTİR: 44 18.23K - 012 38.43D

0,5 NMAÇIKTANALINIZ.

0097. KARADENİZ

SONDAJ FAALİYETLERİ KANUNİ (IMO 9541203, MMSI 271047822), HAKAN ILHAN, OSMAN BEY VE AYBUKE VE MURAT ILHAN TARAFINDAN 23 AGU24 - 26 ARA24 TARİHLERİ ARASINDA AŞAĞIDA BELİRTİLEN SAHADA İCRA EDİLECEKTİR.

43 03.04K - 031 35.94D
43 05.04K - 031 35.90D
43 05.07K - 031 38.63D
43 03.07K - 031 38.67D
10 NMAÇIKTANALINIZ.

0101. BATIAKDENİZ - SARDUNYA

OŞİNOGRAFIK MESAHA O/S ANTEOS (IMO-9223681, MMSI-244120000) TARAFINDAN 02 EYL 24 - 30 EKİ 24 TARİHLERİ ARASINDA İCRA EDİLECEKTİR.

39 19.794K - 007 50.598D KONUMUNDA.

AÇIKTANALINIZ.

0104. KARADENİZ

SONDAJ FAALİYETLERİ YAVUZ PLATFORM (IMO 9503768, MMSI 271046765) VE MIHRIMAH, KORKUT VE SANCAR VE ORHAN BEY TARAFINDAN 10 EYL 24 - 09 KAS24 TARİHLERİ ARASINDA BELİRTİLEN SAHADA İCRA EDİLECEKTİR.

42 49.60K - 031 12.78D
42 51.60K - 031 12.72D
42 51.65K - 031 15.43D
42 49.65K - 031 15.50D
10 NMAÇIKTANALINIZ.

0110. ORTAAKDENİZ

H – DENİZ İŞARET SİSTEMİ KURULUMU N/O LEON H (IMO-1013212, MMSI-245782000) TARAFINDAN 28 EYL24 - 30 EKİ24 TARİHLERİ ARASINDA 40 12.132K - 007 56 . 622D KONUMUNDA İCRA EDİLECEKTİR. GEMİNİN MANEVRA KABİLİYETİ DÜŞÜKTÜR. SEYİR-DURMA-BALIK TUTMA VE HER TÜR SUÜSTÜ/SUALTI AKTİVİTESİ TEHLİKELİDİR. DİKKATLİ OLUNMASI.

0113. AKDENİZ, KARADENİZ VE AZAK DENİZİ

FAAL OLMAYAN ULUSLARARASI NAVTEX İSTASYONLARI GÜNCELLEMESİ:

SURT (LIBYA) - KURULU DEĞİL.

KELİBİA (TUNİSİA) - MALTA ÜZERİNDEN GÖNDERİM YAPIYOR.

BERDİANSK (UKRAİNE) - FAAL DEĞİL.

0114. AKDENİZ, KARADENİZ VE AZAK DENİZİ

1. SEYYAR PETROL VE SONDAJ PLATFORMLARININ SON BİLİNEN KONUMLARI, EKİM 2024:

YAVUZ (IMO 9503768, MMSI 271046765) 42 50,5K - 031 14,2D
KANUNI (IMO 9541203, MMSI 271047822) 43 03,9K - 031 37,5D
KEY MANHATAN (IMO 8752154, 576622000) 44 18,23K - 012 38,43D

2. IMO 1023 (A26) SAYILI KARARININ 11.5.1 PARAGRAFI KAPSAMINDA BİR SEYYAR AÇIK DENİZ SONDAJ BİRİMİNİ RAPOR ETMEK İÇİN LÜTFEN AŞAĞIDA İSTENEN BİLGİ İLE EMAIL AVISOSIHM@FN.MDE ES YADA AVISOSIHM@GMAIL.COM ÜZERİNDEN BİZİMLE İLETİŞİME GEÇİNİZ.

PLATFORMADI
IMO/MMSİ KİMLİK NUMARASI
İŞİN BAŞLAMA TARİHİ
TAMAMLANMA TARİHİ
WGS84 MERKEZLİ KONUM
TALEP EDİLEN DEMİR YERİ

3. HAFTALIK NAVAREA YAYINIMIZI KADEMELİ OLARAK GÜNCELLEYECEĞİZ.

Sondaj Platformları (0115/24 Numaralı Bildiriye Kadar)

BÖLGE/Platform İsmi	Enlem	Boylam
Akdeniz (Güney/Güneydoğu)		
Maridive 520	31 24.00 K	030 12.30 D
Sneferu	31 26.20 K	032 58.00 D
P. Fouad	31 30.90 K	032 31.60 D
Scarabeo 6	31 36.00 K	030 00.10 D
Atwood Aurora	31 36.30 K	030 04.70 D
Ensco DS-6	31 36.60 K	029 50.30 D
Karous	31 37.80 K	032 14.10 D
Mari - B	31 44.90 K	034 18.30 D
JP Bussel	31 46.10 K	031 20.60 D
Temsah SE-1	31 48.40 K	031 18.40 D
Senefru	31 48.90 K	030 56.10 D
Rosetta-1	31 50.80 K	030 31.20 D
Maersk Gardin	31 50.80 K	030 38.50 D
Ocean Lexington	31 53.20 K	031 53.40 D
El Qaher-2	31 54.30 K	031 54.00 D
Adryatic 4	31 55.50 K	032 31.30 D
Maersk Discoverer	32 03.30 K	032 18.70 D
Discoverer Americas	32 15.50 K	028 38.70 D
Atwood Beacom	32 53.80 K	035 01.10 D
Pride North America	33 00.30 K	033 43.30 D
Stena Drill Max	33 13.50 K	034 17.30 D
Didon	33 47.40 K	011 53.00 D
Hasdrubal	34 08.90 K	011 36.60 D
Miskar	34 22.40 K	011 52.00 D
IMO 9705093	35 22.50 K	030 06.00 D
Halk El Menzel	35 55.60 K	011 33.70 D

Adriyatik Denizi - İyon Denizi

Aquila2	40 55.80 K	018 19.60 D
Bonaccia	43 35.50 K	014 21.50 D
Annalisa	44 10.20 K	013 06.80 D
Steward	44 12.80 K	012 46.50 D
Annabella	44 13.70 K	013 04.70 D
Morena I	44 13.80 K	012 28.90 D
IMO: 8752154; MMSI: 576622000	44 18.20 K	012 38.40 D
Ika - A	44 21.50 K	013 29.30 D
IMO: 8768476; MMSI: 577386000	44 26.30 K	012 25.30 D
Ida-B	44 26.80 K	013 29.10 D
Armida 1	44 28.50 K	012 26.90 D
Tea	44 30.00 K	013 01.10 D
Irina	44 31.70 K	013 22.80 D
IMO 8752283	44 38.10 K	013 12.40 D
Ana	44 41.00 K	013 16.10 D
Ivana B	44 41.20 K	013 13.10 D
Vesna	44 41.20 K	013 19.10 D
Ivana E	44 44.70 K	013 14.80 D
Ivana D	44 47.10 K	013 15.80 D
Izabela South	44 57.50 K	013 09.10 D
Ocean King	44 58.50 K	013 08.00 D
Izabela North	44 58.80 K	013 07.80 D

Karadeniz - Azak Denizi

IMO 9503768,MMSI 271046765	42 50.50 K	031 14.20 D
IMO 9503770,MMSI 271046008	42 50.70 K	031 08.70 D
Kanuni (IMO 9541203)	43 03.90 K	031 37.50 D
Globetrotter 2	43 04.10 K	029 28.60 D
Deepwater Champion	43 52.10 K	030 45.60 D
Saturn	44 04.10 K	029 58.00 D
Ana	44 04.30 K	029 58.20 D
Uranus	44 10.40 K	030 08.20 D
Tavrida	45 21.40 K	030 54.20 D
B-312	45 34.20 K	032 47.30 D
Ukraine(B-319)	45 35.40 K	032 42.80 D
Number 11	45 40.50 K	031 41.10 D
Sivash	45 42.40 K	031 52.60 D
Number 10	45 42.70 K	031 51.50 D
Geolog-1	46 31.80 K	037 01.00 D

1. **ALO 158 SAHİL GÜVENLİK İhbar Hattına**, özellikle Ege Denizi ve açık denizlerde GSM ile yapılan aramaların diğer ülkelerin çağrı servislerine yönlendirilmesinin önlenmesi için **+90 312 158 00 00** ile ulaşılabilmektedir. Denizcilere duyurulur.

2. Ülkemiz kıyılarında bulunan ve emniyetli seyre yönelik hizmet vermekte olan seyir yardımcılarında (Fener, Şamandıra) meydana gelebilecek arızaların denizcilere duyurulması amacıyla Kıyı Emniyeti Genel Müdürlüğü Seyir Yardımcıları Dairesi Başkanlığı uhdesindeki seyir yardımcılarında hizmet vermek amacıyla "**151 ALO KIYI EMNİYET**" **ÖZEL SERVİS NUMARASI** tesis edilmiş olup, tüm denizcilere ve denizcilikle ilgili kurum/kuruluşlara duyurulur.

3. Kullanıcılarından gelen bilgiler ışığında, her aşamadaki kullanıcı ve kanun yürütücülerin, yayınlarımızın; yayın, yeni yayın, yeni baskı, eş baskı gibi kavramlarda karışık bilgilere sahip olduğu tarafımızdan tespit edilmiş olup, bu kavramları açıklamak isteriz:

Yeni Harita Tarihi : Herhangi bir konuda seyir ihtiyaçlarını karşılamak için ilk defa yapılan yayının tarihidir.

Yeni Yayın Tarihi : Mevcut bir yayının önceki baskılarını iptal ettirecek kadar içeriğinde değişme ve/veya düzeltme meydana gelmiş ve bu değişme ve/veya düzeltmeleri kapsayan yayının tarihidir (Yayına ait eski baskı/baskıları yürürlükten kaldırır).

Yeni Baskı Tarihi : Yayının içeriğinde büyük değişiklikler olmamış fakat yine de belli zaman aralıklarıyla Haftalık Denizcilere İlanlar Bülteni ile değişme/düzeltilme verilmiş ama ambar stokunun azalması, değişme/düzeltilmelerin yığılma göstermesi veya yıllardır kullanımda olmasından dolayı yıpranma göstermesi sebebiyle yeniden basıldığı yayının tarihidir. (Kapak tasarımı yenilenmiş olabilir) (*)

(*) Bir yayının kapak tasarımının yenilenmiş olması, o yayının içeriğinin değiştiği anlamına gelmeyip, eski baskı yayınları da yürürlükten kaldırmaz.

4. NAVTEX ve TRT Radyosundan yayımlanan seyir ikazlarına ait güncel duyurulara SHOD Bşkılığı'nın web sayfasında (www.shodb.gov.tr) "Seyir Duyuruları" linkinden ulaşılabilmektedir.

5. Coğrafi Analiz Sistemi Deniz 02 Ocak 2018 tarihinden itibaren (<http://casdeniz.dzkk.tsk.tr>) denizcilere hizmete sunulmuştur. Sistem üzerinden genel seyir duyurularına, arızalı seyir yardımcılarında ve kağıt seyir haritalarına ait bilgilere harita üzerinden ulaşılabilmektedir.

6. Denizcilik Genel Müdürlüğü Ana Arama Kurtarma Koordinasyon Merkezi (AAKKM) deniz ve hava vasıtalarından kaynaklı arama kurtarma hususlarında en üst düzeyde koordinasyonu sağlamakla görevlendirilmiştir. AAKKM iletişim bilgileri aşağıdadır.

7. Seyir haritalarının derlenmesinde kullanılan bazı bilgiler mesaha tarihi ve kalitesine bağlı olarak doğru konumlandırılmamış olabilir. Ayrıca, mesaha bilgileri, Uluslararası Hidrografi Örgütü (IHO)'nün belirlediği sınırlar içerisinde konumsal hatalar barındırabilir. Seyir yardımcılarının konumları, ölçüm yapılan cihaz ve ortam şartlarına göre farklılık gösterebilir. GNSS tabanlı küresel konumlandırma sistemi kullanılsa bile, tehlikelerin yakınında seyrederken özellikle dikkatli olunması tavsiye edilir.

AAKKM iletişim bilgileri :

TELEFON :

+90 312 231 91 05

+90 312 232 47 83

+90 552 727 0 727 (SAR 0 SAR)

+90 312 231 33 74 (TRMCC)

BELGEGEÇER :

+90 312 232 08 23

+90 312 231 29 02 (TRMCC)

ELEKTRONİK POSTA :

SAR@uab.gov.tr

trmcc@uab.gov.tr (TRMCC)

UYDU TELEFONU :

+87376 41 42 267

INMARSAT-C TELEKS :

4 271 22324

(1) İNTERNET YAYINI

Haftalık Denizcilere İlanlar Bülteni, internet adresimizde yayımlanmaktadır.

www.shodb.gov.tr

(2) KÜMÜLATİF LİSTESİ

Seyir, Hidrografi ve Oşinografi Dairesi Başkanlığımızın internet sayfasında 2000 yılından itibaren SEYİR VE YAT HARİTALARINA gelen İlanların listesi "KÜMÜLATİF LİSTE" adı altında yayımlanmaktadır.

(3) NAVTEX YAYINLARI

Çevre denizlerimize ait NAVTEX duyuruları Kıyı Emniyeti Genel Müdürlüğü bünyesinde yer alan istasyonlar üzerinden 518KHz.(Uluslararası-İngilizce)'e ilave olarak 490 KHz. ve 4209.5KHz.(TÜRKÇE)'de aşağıda belirtilen zamanlarda yayımlanmaktadır.

518 KHz. için ;

İSTANBUL	D	00.30	04.30	08.30	12.30	16.30	20.30
SAMSUN	E	00.40	04.40	08.40	12.40	16.40	20.40
ANTALYA	F	00.50	04.50	08.50	12.50	16.50	20.50
İZMİR	I	01.20	05.20	09.20	13.20	17.20	21.20

490 KHz. için ;

YAYIN KODU	YAYIN ZAMANI (UTC)						
SAMSUN A	00.00	04.00	08.00	12.00	16.00	20.00	
İSTANBUL B	00.10	04.10	08.10	12.10	16.10	20.10	
İZMİR C	00.20	04.20	08.20	12.20	16.20	20.20	
ANTALYA D	00.30	04.30	08.30	12.30	16.30	20.30	

4209.5 KHz. için ;

İSTANBUL M	02.00	06.00	10.00	14.00	18.00	22.00	
------------	-------	-------	-------	-------	-------	-------	--

(4) DGPS YAYINLARI

Türk Boğazları Gemi Trafik Hizmetleri (TBGTH) kapsamında İstanbul ve Çanakkale Boğazlarına tesis edilen ve yayıma başlayan DGPS istasyonlarına ait bilgiler aşağıda olduğu gibidir.

İSTASYON BİLGİLERİ	İSTANBUL BOĞAZI	ÇANAKKALE BOĞAZI
(A) İstasyon Adı	: Türkeli Feneri	Kumkale
(B) Gönderici ID Nu.	: 373	374
(C) Referans ID Nu.	: 545 / 546	547 / 548
(Ç) İstasyon Mevkii	: 41°14'.19K, 29°06'.46D	39°59'.37K, 26°10'.84D
(D) Etkin Menzili	: 160 Mil	160 Mil
(E) Yayım Tipi	: RTCM	RTCM
(F) Yayım Frekansı	: 301 KHZ	307.5 KHZ
(G) Kullanılan Datum	: WGS84	WGS84

MÜŞTERİ MEMNUNİYETİ ANKETİ FORMU

DOLDURAN KİŞİ ADI SOYADI:

TARİH:

Önemli Not: Kağıt kopya sadece bilgi içindir. Geçerli forma www.shodb.gov.tr adresinden ulaşabilirsiniz. SHOD Başkanlığı Harita ve Notik Yayın Üretim Şube Müdürlüğü tarafından verilen hizmetlerin sizlerin görüş ve önerileri doğrultusunda geliştirebilmemiz için lütfen bizi değerlendiriniz.

SHOD Başkanlığı Harita ve Notik Yayın Üretim Şube Müdürlüğü'nden temin ettiğiniz hizmetleri; **"1 (bir) en az veya en kötü", "5 (beş) en çok veya en iyi"** olmak üzere 1 ile 5 arasında puan vererek değerlendirmenizi rica ederiz. (Lütfen formu info@shodb.gov.tr adresine gönderiniz)

1. İhtiyaç anında SHOD Başkanlığı Deniz Harita ve Notik Yayın Üretim Şube Müdürlüğü çalışanları ile kolay iletişim kurabiliyor musunuz?

1 2 3 4 5

2. Harita ve Notik Yayınlar konusunda hizmet veren kurumun konuya hakimiyetinden memnun musunuz?

1 2 3 4 5

3. Ürün ve hizmet kalitesi performans ve etkinlik açısından yeterli düzeyde mi?

1 2 3 4 5

4. Kurumun Harita ve Notik Yayınlar konusunda vermiş olduğu hizmet ve ürünlerle ilgili iletme metodunu ve hızını yeterli buluyor musunuz?

1 2 3 4 5

5. Kurum Harita ve Notik Yayınlar konusunda mevcut talepleri zamanında karşılayabiliyor mu?

1 2 3 4 5

6. Kurumumuzun Harita ve Notik Yayınlar konusunda şikâyetlerinize olan tavrını nasıl tanımlarsınız?

1 2 3 4 5

7. Kurumumuzun Harita ve Notik Yayınlar konusunda kalite, müşteri ve yasal gerekliliklere bakışını ve uyumunu nasıl değerlendirirsiniz?

1 2 3 4 5

SHOD Başkanlığı Deniz Harita ve Notik Yayın Üretim Şube Müdürlüğü'nün hizmetlerinin ürün ve hizmet sunum kalitesini arttırmak için beklenti ve önerileriniz?

Görüşleriniz bizim için önemlidir.

DOLDURMA TALİMATI

1. 15 Temmuz 2018 tarih ve 30479 sayılı Resmi Gazetede yayımlanan 4 nolu Cumhurbaşkanlığı Kararnamesi 29'uncu bölüm uyarınca denizcilerimiz tarafından Seyir ve Deniz Emniyetini doğrudan etkileyen aşağıda belirtilen hususların Seyir, Hidrografi ve Oşinografi Dairesi Başkanlığına bildirilmesi gerekmekte olup, can ve mal emniyetini sağlamaya yönelik çalışmalara tüm denizcilerin katılmasını bekleriz.

a. Liman ve kıyılarda mevcut harita ve planlara göre meydana gelmiş değişiklikler, ilaveler ve uyumsuzluklar var mı? (Örneğin yeni rhtım, yeni iskele, mendirek, denizin doldurulması, batık, deşarj, yeni fener, şamandıra tesisi, tarama, yat limanı, balıkçı barınağı, havuz, ponton, çekek yeri, dolfin, balık çiftliği v.b.)

b. Liman sınırları içerisinde tespit edilen/rapor edilen derinlik değişikliği mevcut mu?

c. Liman yaklaşımında sahil görünümünde harita ve kılavuz kitaplarına göre meydana gelmiş değişiklikler var mı?

d. Işıklı ve bağlama şamandıralarının şekil ve renk bakımından harita ve notik yayınlarla uyumsuzluğu var mı?

e. Fenerler ve sis işaretleri, ışıklı şamandıraların harita ve notik yayınlar ile uyumsuzluğu mevcut mu?

f. Görülecek tehlikeli yüzer cisimler.

g. Bildirilmesinde gerek duyulan diğer hususlar.

2. Yukarıda belirtilen hususların bildirilmesi durumunda bölgedeki en büyük ölçekli harita kullanılmalı ve mümkün olduğu takdirde kroki gönderilmelidir.

3. Tespit edilen derinlik değişikliklerinde kullanılan iskandil (Echo Sounder) cihazının marka ve modeli ile İskandil kağıdının gönderilmesi yararlı olacaktır.

4. Tespit edilen uyumsuzlukta koordinat bildirildiğinde elde edilen koordinatın hangi datumda (ED50, WGS84, PULKOVO 1942 vd) alındığının bildirilmesi hassasiyet açısından yararlı olacaktır.

Seyir, Hidrografi ve Oşinografi Dairesi Başkanlığı

HİDROGRAFİK MEMORANDUM

Memoranduma esas teşkil eden bilginin genel yeri :

Memoranduma esas teşkil eden bilginin cinsi :

Memoranduma esas teşkil eden bilginin koordinatları

:.....K.....D. ve DATUM

DATUM (WGS84, ED50 V.B)

Etkilenen Türk Seyir haritaları :

Açıklamalar :