

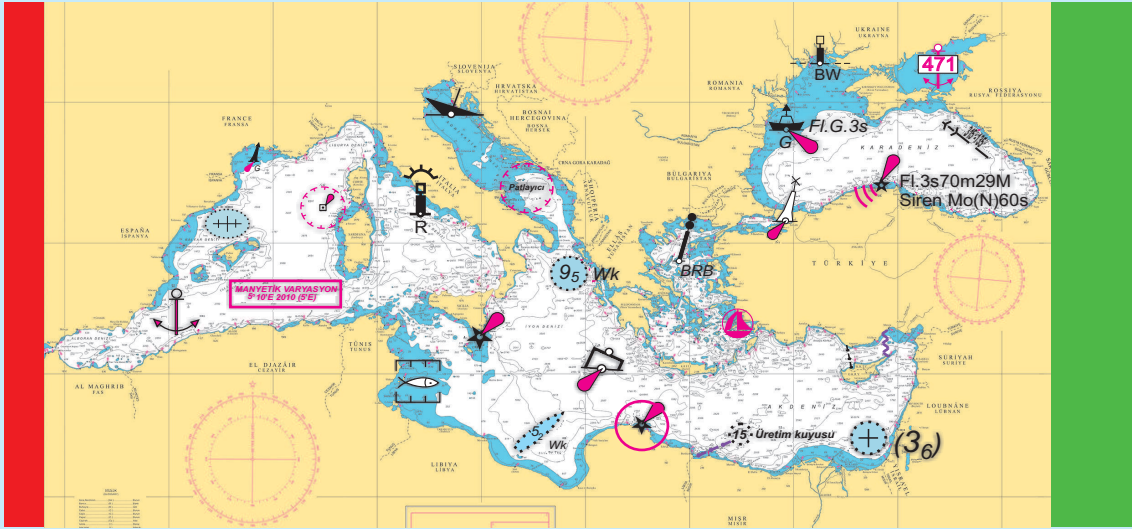

# HAFTALIK DENİZCİLERE İLANLAR BÜLTENİ



HAFTA : 36  
09 EYLÜL 2017

İLAN NUMARALARI  
213 - 215



**SEYİR, HİDROGRAFI VE OŞİNOGRAFI DAİRESİ BAŞKANLIĞI**

Haftalık Denizcilere İlanlar Bülteni; yayım tarihinden bir gün önce Başkanlığımız internet sitesinde yayımlanmaktadır.

## SEYİR, HİDROGRAFI VE OŞİNOGRAFI DAİRESİ BAŞKANLIĞINDAN YAPILACAK HARİTA TALEPLERİ

Seyir Haritaları en son düzeltmeleri işlenmiş olarak, Deniz Lojistik Yönetim Bilgi Sistemi (DLYBS) stok ve kayıt işlemleri yapılarak karşılanması gerektiğinden, çok miktardaki son kullanıcı taleplerin karşılanması için SHOD Başkanlığı Harita Mal Saymanlığı ile koordine edilerek gelinmesi ilgililere duyurulur.

Koordine Edilecek Makam/Kısım : Harita Mal Saymanlığı  
E-Posta : info@shodb.gov.tr  
İnternet : www.shodb.gov.tr  
Telefon : 0 216 322 25 80 Dahili: 4230-4232  
Belgegeçer : 0 216 331 05 25



### SATIŞ BAYİLERİ

SHOD Başkanlığı tarafından üretilen harita ve notik yayınlar, yetkili satış bayiliklerinde satılmaktadır. Kullanıcılar ihtiyaç duyulan harita ve notik yayınları aşağıda listesi yer alan yetkili satış bayilerinden temin edebilirler. Yetkili satış bayiliklerinde satışa sunulan harita ve notik yayınların fiyatları, SHOD Başkanlığı tarafından belirlenen fiyatlardır.

|   |  |  |
|---|--|--|
| <u>AKADEMİ DENİZCİLİK TİC. VE LTD. ŞTİ.</u><br>Kemeraltı Cad. Nu.:22<br>Karaköy/İSTANBUL<br>Telefon : 0 212 251 82 49<br>Belgegeçer : 0 212 251 85 59       | <u>MİLTA TUR. İŞL. A.Ş. BODRUM MARINA ŞB.</u><br>Neyzen Tevfik Cad. Nu.:5<br>Bodrum/MUĞLA<br>Telefon : 0 252 316 18 60<br>Belgegeçer : 0 252 316 14 06                   | <u>YILMAZ DENİZ MOTORLARI TİC. LTD. ŞTİ.</u><br>Kiremithane Mah. Cengiztopel Cd.<br>Torpil Apt. Nu.:52 MERSİN<br>Telefon : 0 324 237 12 80<br>Belgegeçer : 0 324 237 02 61               |
| <u>AMATÖR DENİZCİLİK FEDERASYONU İKT. İŞL.</u><br>İstasyon Cad.No:16/1 D:3<br>Yeşilyurt/İSTANBUL<br>Telefon : 0 212 662 64 58-59                            | <u>POYRAZ GEMİ DONANIM, DENETİM SERVİS HİZ. LTD.ŞTİ.</u><br>Mobilyacılar Sitesi 1. Blok Nu.:19 Kaşüstü Yomra/TRABZON<br>Telefon : 0 462 341 32 28                        | <u>ZEKİ KEBİR YAY. DAĞ. PAZ. KIRT. İLT. TUR. TİC. LTD. ŞTİ.</u><br>Cumhuriyet Mh. Göcek/Muğla<br>Telefon : 0 252 645 10 14<br>Belgegeçer : 0 252 645 16 82                               |
| <u>YATMAR YATÇILIK, DENİZCİLİK TUR. SAN. VE TİC. A.Ş.</u><br>Kızılay Cad. Nu.:3 Alsancak/İZMİR<br>Telefon : 0 232 421 70 88<br>Belgegeçer : 0 232 463 15 33 | <u>GLOBAL NAVIGATION SOLUTION YASDEN DZ.MLZ. AŞ.</u><br>İçmeler Mevkii Sahil Yolu Cd. Denizciler Tic. Mrk. Nu.:25 D:21-22-27 Tuzla/İSTANBUL<br>Telefon : 0 216 493 74 01 | <u>MARINE MARKET DZ.SAN. VE TİC.LTD.ŞTİ.</u><br>Hacı Mimi Mh. Necatibey Cad. Galata Beyazıt Sk. Nu.: 20 Tophane/İSTANBUL<br>Telefon : 0 212 245 94 31-33<br>Belgegeçer : 0 212 245 94 35 |
| <u>ÇAĞDAŞ BİLGİSAYAR TİC. VE BSAN. LTD.ŞTİ.</u><br>Büklüm Sk.Nu.:22/16<br>Küçükesat/ANKARA<br>Telefon : 0 312 425 18 32                                     | <u>ŞENTÜRK DENİZ MALZ. SAN. VE TİC.</u><br>Evliya Çelebi Mh. Giptaş Sanayi Sitesi A Blok Nu.:14<br>İçmeler-Tuzla/İSTANBUL<br>Telefon : 0 216 447 03 62                   | <u>DENİZCİLER DAY. DER. İKTİSADİ İŞL.</u><br>Fener Kalamış Cad. Yelken Sk. Nu.:3/5<br>Deniz Apt. Kalamış/İSTANBUL<br>Telefon : 0 216 336 46 53<br>Belgegeçer : 0 216 336 98 46           |
| <u>EAST MARINE DZ.CİLİK VE TURİZM A.Ş.</u><br>Kumlar Cad. Nu.:8 Atalar Kartal/İSTANBUL<br>Telefon : 0 216 517 32 43<br>Belgegeçer : 0 216 517 32 43         | <u>VİRA DENİZCİLİK</u><br>Kemankeş Mh. Karamustafapaşa Sk. Nu.:59-61 Karaköy/İSTANBUL<br>Telefon : 0 212 244 47 13<br>Belgegeçer : 0 212 251 74                          |  |

## İÇİNDEKİLER

|         |  |
|---------|--|
| Bölüm 1 | Seyir ve Yat Haritalarına Ait Duyurular ve Düzeltmeler |
| Bölüm 2 | Notik Yayınlar Ait Duyurular ve Düzeltmeler            |
| Bölüm 3 | NAVTEX Duyuruları                                      |
| Bölüm 4 | NAVAREA III Duyuruları                                 |
| Bölüm 5 | Denizcilere Özel Duyurular                             |
| Bölüm 6 | Bilgilendirme  |

## AÇIKLAMA

1. HAFTALIK DENİZCİLERE İLANLAR BÜLTENİ, YÜRÜRLÜKTEKİ KÂĞIT SEYİR VE YAT HARİTALARI VE NOTİK YAYINLAR İLE SEYİR DUYURULARINI (NAVTEX VE NAVAREA III) KAPSAR.

2. SHOD BŞK.LİĞİ TARAFINDAN ÜRETİLEN ELEKTRONİK SEYİR HARİTALARI (ESH), ELEKTRONİK HARİTA GÖSTERİM VE BİLGİ SİSTEMLERİNDE (ECDIS) KULLANILMAK ÜZERE DENİZDE CAN EMNİYETİ (SOLAS) SÖZLEŞMESİNDE YER ALAN HARİTA BULUNDURMA YÜKÜMLÜLÜĞÜNÜ SAĞLAYAN RESMİ ESH'LERDİR. SÖZ KONUSU ESH'LER VE GÜNCELLEMELERİ, ULUSLARARASI ESH MERKEZİNİN (IC-ENC) YETKİLİ ANA DAĞITICILARI ÜZERİNDEN ULUSLARARASI SATIŞA SUNULMAKTADIR (DETAYLI BİLGİ İÇİN BAKINIZ [WWW.IC-ENC.ORG](http://WWW.IC-ENC.ORG)).

3. BÖLÜM 1'DE VERİLEN;

a. KERTERİZLER; 000°-360°(HAKİKİ) SAAT YÖNÜNDEDİR. FENERLERİN KERTERİZLERİ DENİZDEN KERTERİZALMA ESASINA GÖRE VERİLMİŞTİR.

b. SAHA KOORDİNATLARI; SAHİLE DAYALI SAHALAR HARIÇ SOL ALT KÖŞEDEN İTİBAREN SAAT YÖNÜNÜN TERSİNE VERİLMİŞTİR.

4. GEÇİCİ VE ÖN HAZIRLIK AMAÇLI İLANLARIN PARAGRAF NUMARALARI YANINA (T) VE (P)\* KONULMUŞTUR.

5. DENİZCİLERİN, SEYİR EMNİYETİNİ TEHLİKEYE DÜŞÜRECEK DURUMLARI, SON SAYFADA YER ALAN VERİLEN HİDROGRAFIK MEMORANDUM'DAKİ ESASLARA UYGUN OLARAK SHOD BŞK.LİĞİNE BİLDİRMELERİ CAN VE MAL EMNİYETİ BAKIMINDAN ÖNEMLİDİR.\*\*

6. SHOD BŞK.LİĞİ YAYINLARI SHOD BŞK.LİĞİ HARİTA SATIŞ OFİSİNDE VE SAYFA-I'DE BELİRTİLEN YETKİLİ SATIŞ BAYİLERİNDE SATILMAKTADIR.

\* Geçici İlanlar (T) ve Ön Hazırlık amaçlı ilanlar (P); seyir haritalarına kurşun kalemle işlenecektir.

\*\* Hidrografik Memorandum gönderimi 07 Haziran 1973 tarih ve 14557 sayılı Resmi Gazetede yayımlanan 1738 sayılı yasa uyarınca posta ücretinden muaftır.

## SEYİR VE YAT HARİTALARI

| Sıra No. | Harita No.     | Son Düzeltme Hafta No. İlan No. - Yılı | Yeni Harita Tarihi | Son Yeni Yayın Tarihi | Son Yeni Baskı Tarihi |
|----------|----------------|--|--------------------|-----------------------|-----------------------|
| 1.       | 2              | 18-121-17                              | 09.04.1977         | 19.02.2005            | 10.05.2014            |
| 2.       | 3              | 10-037-07                              | 27.12.1975         | 08.04.2006            | -----                 |
| 3.       | 4              | 46-247-16                              | 29.05.1976         | 06.10.2007            | 10.05.2014            |
| 4.       | 10 (INT 310)   | 31-194(P)-17                           | 27.09.1965         | 24.12.2011            | 08.03.2014            |
| 5.       | 10 A           | 31-194(P)-17                           | 03.08.1991         | 14.07.2001            | 31.01.2015            |
| 6.       | 10 B           | 31-194(P)-17                           | 04.05.1991         | 16.02.2013            | 14.05.2016            |
| 7.       | 11 (INT 3802)  | 36-213-17                              | 04.05.1964         | 15.07.2000            | 18.06.2016            |
| 8.       | 12 (INT 3804)  | 31-194(P)-17                           | 01.03.1965         | 20.12.1986            | 14.05.2016            |
| 9.       | 13 (INT 3806)  | 23-153-17                              | 10.03.1964         | 24.08.1985            | 06.06.2015            |
| 10.      | 14 (INT 3808)  | 23-153-17                              | 01.11.1965         | 11.04.2015            | 20.05.2017            |
| 11.      | 14 A           | -----                                  | 01.11.1965         | 15.10.2016            | -----                 |
| 12.      | 15             | 31-194(P)-17                           | 26.04.1965         | 11.02.2012            | 10.05.2014            |
| 13.      | 16             | 03-012-15                              | 03.05.1965         | 22.09.1990            | 27.10.2012            |
| 14.      | 17             | 26-171-17                              | 19.04.1965         | 28.01.2012            | 10.05.2014            |
| 15.      | 18 (INT 3800)  | 36-213-17                              | 27.07.1965         | 12.04.2003            | 20.05.2017            |
| 16.      | 19             | 09-050-17                              | 04.04.1966         | 12.10.1991            | 27.10.2012            |
| 17.      | 20             | 32-199-17                              | 04.06.1974         | 20.01.2001            | 08.03.2014            |
| 18.      | 20 A           | 32-199-17                              | 05.11.1994         | -----                 | 18.06.2016            |
| 19.      | 21             | 33-202-17                              | 07.06.1969         | 22.04.2000            | 18.06.2016            |
| 20.      | 22 A           | 22-148-17                              | 02.08.1986         | 15.07.2000            | 10.05.2015            |
| 21.      | 22 B           | 21-142-17                              | 13.09.1986         | 24.11.2012            | 20.05.2017            |
| 22.      | 23             | 11-066-17                              | 14.08.1971         | 20.01.2001            | 17.06.2017            |
| 23.      | 24             | 18-121-17                              | 25.03.1963         | 04.03.1995            | 09.01.2016            |
| 24.      | 25             | 48-256-16                              | 05.12.1975         | 24.06.2000            | 08.03.2014            |
| 25.      | 26             | 15-099-17                              | 11.12.1976         | 10.07.2004            | 03.10.2015            |
| 26.      | 29 (INT 3708)  | 42-221-16                              | 16.03.1968         | 22.09.2012            | 28.05.2016            |
| 27.      | 30 (INT 308)   | 15-099-17                              | 05.03.1972         | 30.08.2003            | 06.06.2015            |
| 28.      | 31             | 30-193-17                              | 20.12.1971         | 25.05.2002            | 20.05.2017            |
| 29.      | 32 (INT 3600)  | 22-150-17                              | 26.09.1970         | 28.01.2012            | 07.12.2013            |
| 30.      | 33 (INT 3602)  | 21-144-17                              | 11.04.1970         | 17.11.2012            | 02.04.2016            |
| 31.      | 34             | 48-258-16                              | 23.10.1971         | 31.12.2011            | 07.12.2013            |
| 32.      | 35             | -----                                  | 22.06.1976         | 15.10.2016            | -----                 |
| 33.      | 36             | 03-017-17                              | 07.02.1976         | 11.02.2012            | 12.09.2015            |
| 34.      | 37             | 14-090-17                              | 25.04.2009         | -----                 | 08.03.2014            |
| 35.      | 111            | 12-076-17                              | 24.02.1964         | 24.12.2011            | 19.09.2015            |
| 36.      | 112            | 23-155-17                              | 17.03.1964         | 04.03.2006            | 06.07.2013            |
| 37.      | 113            | 29-188-17                              | 01.04.1963         | 17.03.2015            | 14.03.2015            |
| 38.      | 121            | 24-161-17                              | 20.04.1964         | 24.11.2007            | 10.05.2014            |
| 39.      | 122            | 25-166-17                              | 09.03.1964         | 02.10.1999            | 23.09.2006            |
| 40.      | 123            | 22-145-17                              | 06.01.1964         | 14.03.1992            | 06.06.2015            |
| 41.      | 131            | 22-145-17                              | 20.12.1980         | 31.01.2004            | 14.02.2015            |
| 42.      | 132            | 23-154-17                              | 10.11.1979         | 25.06.2016            | -----                 |
| 43.      | 133            | 31-195-17                              | 05.12.1975         | 25.06.2016            | -----                 |
| 44.      | 141            | 30-191-17                              | 04.12.1971         | 12.05.2012            | 10.05.2014            |
| 45.      | 142            | 19-126-17                              | 06.10.1979         | 21.09.2013            | -----                 |
| 46.      | 143            | 02-007(T)-17                           | 01.10.1977         | 26.10.2013            | -----                 |
| 47.      | 181            | 36-213-17                              | 10.08.1964         | 01.02.2003            | 20.12.2014            |
| 48.      | 211            | 01-004-17                              | 21.12.1985         | 14.01.2012            | 19.09.2015            |
| 49.      | 212(INT 3750)  | 33-202-17                              | 07.09.1964         | 18.05.2013            | 07.05.2016            |
| 50.      | 213            | 34/35-209-17                           | 18.02.1967         | 22.05.2017            | -----                 |
| 51.      | 214            | 28-182-17                              | 17.06.1967         | 22.03.2008            | 11.04.2015            |
| 52.      | 215            | 34/35-210-17                           | 19.06.1993         | 08.12.2012            | 06.06.2015            |
| 53.      | 221 (INT 3784) | 15-094-17                              | 29.07.1967         | 16.02.2013            | 20.05.2017            |
| 54.      | 222            | 19-130-17                              | 19.08.1967         | 28.05.2005            | 20.05.2017            |
| 55.      | 223            | 28-184-17                              | 14.10.1967         | 22.08.2015            | -----                 |
| 56.      | 224            | 34/35-211-17                           | 18.11.1967         | 30.08.2003            | 20.05.2017            |
| 57.      | 291            | 31-196-17                              | 21.11.1966         | 13.08.2011            | 20.05.2017            |
| 58.      | 292            | 36-214-17                              | 21.01.1967         | 15.10.2016            | -----                 |
| 59.      | 293            | 28-181-17                              | 02.12.1963         | 04.07.1998            | 08.03.2014            |
| 60.      | 294            | 20-135-17                              | 20.12.1969         | 24.03.2012            | 09.01.2016            |

## SEYİR VE YAT HARİTALARI

| Sıra No. | Harita No.      | Son Düzeltme Hafta No. İlan No. - Yılı | Yeni Harita Tarihi | Son Yeni Yayın Tarihi | Son Yeni Baskı Tarihi |
|----------|-----------------|--|--------------------|-----------------------|-----------------------|
| 61.      | 295 (INT 3752)  | 22-108-16                              | 10.12.1966         | 11.02.2012            | 07.12.2013            |
| 62.      | 311             | 28-185-17                              | 18.04.1970         | 15.10.2016            | -----                 |
| 63.      | 312             | 30-193-17                              | 25.01.1969         | 15.10.2016            | -----                 |
| 64.      | 313             | 24-163-17                              | 10.08.1968         | 15.12.2001            | 27.10.2012            |
| 65.      | 321             | 27-177-17                              | 01.02.1969         | 18.03.2006            | 06.06.2015            |
| 66.      | 322 (INT 3651)  | 53-286-16                              | 15.03.1969         | 07.04.2007            | 14.02.2015            |
| 67.      | 323             | 23-158-17                              | 26.07.1969         | 10.01.1981            | 15.08.2015            |
| 68.      | 324             | 23-158-17                              | 27.11.1969         | 29.04.2017            | -----                 |
| 69.      | 331             | 23-158-17                              | 14.06.1965         | 05.07.2003            | 20.12.2014            |
| 70.      | 332             | 20-137-17                              | 18.10.1969         | 28.03.2009            | -----                 |
| 71.      | 333 (INT 3656)  | 20-137-17                              | 19.04.1969         | 31.12.2011            | 28.12.2013            |
| 72.      | 334 (INT 3660)  | 24-164-17                              | 02.03.1968         | 24.11.2012            | 19.09.2015            |
| 73.      | 335             | 18-124-17                              | 13.11.1971         | -----                 | 27.10.2012            |
| 74.      | 341             | 15-101-17                              | 19.04.1969         | 29.12.2007            | 18.06.2016            |
| 75.      | 342             | 44-236-16                              | 10.05.1969         | 13.12.2014            | -----                 |
| 76.      | 343             | -----                                  | 12.07.1969         | 24.06.2017            | -----                 |
| 77.      | 344             | 40-212-16                              | 17.05.1969         | 28.04.2012            | 20.05.2017            |
| 78.      | 345             | 44-236-16                              | 04.10.1969         | 04.02.2012            | 18.06.2016            |
| 79.      | 1111            | 27-239-15                              | 04.05.2013         | -----                 | 07.12.2013            |
| 80.      | 1121            | 29-189-17                              | 29.07.1963         | 29.10.2005            | 29.08.2015            |
| 81.      | 1131            | 16-103-17                              | 29.07.1963         | 30.01.2016            | 18.06.2016            |
| 82.      | 1132            | 17-110-17                              | 26.09.2009         | -----                 | -----                 |
| 83.      | 1221            | 04-021-17                              | 27.04.2013         | -----                 | -----                 |
| 84.      | 1231            | 34-177-16                              | 14.05.1963         | 24.03.2012            | 10.05.2014            |
| 85.      | 1311 (INT 3856) | 18-119-17                              | 02.12.1963         | 22.01.2011            | 15.06.2013            |
| 86.      | 1312            | 18-118-17                              | 22.10.2011         | -----                 | 10.05.2014            |
| 87.      | 1321            | 23-153-17                              | 02.09.1974         | 25.06.2011            | 07.12.2013            |
| 88.      | 1322            | 23-153-17                              | 07.02.2009         | -----                 | -----                 |
| 89.      | 1331            | 30-191-17                              | 12.08.1963         | 23.02.2008            | -----                 |
| 90.      | 1332            | 23-153-17                              | 28.07.1979         | 19.04.2008            | -----                 |
| 91.      | 1411 (INT 3860) | 32-200-17                              | 01.03.1969         | 27.11.2010            | 19.09.2015            |
| 92.      | 1412            | 43-226-16                              | 16.04.2011         | -----                 | 25.05.2013            |
| 93.      | 1421            | 52-279-16                              | 24.12.1966         | 08.12.2012            | 12.09.2015            |
| 94.      | 1431            | 17-158-15                              | 26.07.1980         | 27.10.2012            | 01.06.2013            |
| 95.      | 1432            | 02-007(T)-17                           | 22.10.2011         | -----                 | 06.07.2013            |
| 96.      | 1811 (INT 3758) | 36-213-17                              | 28.01.1963         | 23.06.2012            | 14.05.2016            |
| 97.      | 2111            | 43-228-16                              | 26.06.1971         | 04.09.2004            | 31.01.2015            |
| 98.      | 2112            | 30-186-13                              | 29.08.2009         | -----                 | -----                 |
| 99.      | 2121            | 33-202-17                              | 02.01.1993         | 17.04.2010            | 09.01.2016            |
| 100.     | 2122            | 34/35-208-17                           | 27.03.2010         | -----                 | 29.11.2014            |
| 101.     | 2123            | 07-039-17                              | 20.03.2010         | -----                 | 10.05.2014            |
| 102.     | 2124            | 53-285-16                              | 02.01.2010         | -----                 | 06.06.2015            |
| 103.     | 2131            | 21-141-17                              | 18.06.1983         | 08.03.2008            | 04.04.2015            |
| 104.     | 2132            | 15-066-16                              | 08.03.2008         | -----                 | -----                 |
| 105.     | 2133            | 32-199-17                              | 13.02.2010         | -----                 | 03.05.2014            |
| 106.     | 2134            | 33-203-17                              | 28.01.1984         | 04.05.2013            | 03.05.2014            |
| 107.     | 2136            | 33-202-17                              | 18.12.1971         | 25.06.2016            | -----                 |
| 108.     | 2141            | 21-141-17                              | 30.12.1972         | 14.09.1996            | 14.02.2015            |
| 109.     | 2142            | 15-065-16                              | 04.08.1973         | 15.01.1994            | 04.06.2011            |
| 110.     | 2143            | 40-209-16                              | 14.09.1996         | 14.11.2006            | -----                 |
| 111.     | 2144            | 21-141-17                              | 06.11.1976         | 04.04.2015            | 20.05.2017            |
| 112.     | 2145            | 28-182-17                              | 30.12.1972         | 06.10.2007            | 14.02.2015            |
| 113.     | 2146            | 22-110-16                              | 18.09.1976         | 07.04.2007            | 11.05.2013            |
| 114.     | 2147            | 34/35-210-17                           | 16.04.1977         | 08.12.2012            | 07.12.2013            |
| 115.     | 2148            | 09-073-15                              | 25.06.2011         | 24.11.2012            | -----                 |
| 116.     | 2150            | 21-142-17                              | 08.01.2011         | 24.11.2012            | 06.06.2015            |
| 117.     | 2151            | 14-089-17                              | 08.12.2012         | 30.07.2016            | -----                 |
| 118.     | 2211            | 15-094-17                              | 22.11.1975         | 24.11.2012            | 07.12.2013            |
| 119.     | 2212 (INT 3785) | 31-197-17                              | 18.07.1966         | 24.11.2012            | 03.10.2015            |
| 120.     | 2213            | 27-176-17                              | 24.04.1976         | 24.11.2012            | 07.12.2013            |

## SEYİR VE YAT HARİTALARI

| Sıra No. | Harita No.      | Son Düzeltme Hafta No. İlan No. - Yılı | Yeni Harita Tarihi | Son Yeni Yayın Tarihi | Son Yeni Baskı Tarihi |
|----------|-----------------|--|--------------------|-----------------------|-----------------------|
| 121.     | 2214            | 15-094-17                              | 07.02.1976         | 01.12.2012            | -----                 |
| 122.     | 2215            | 03-015-17                              | 18.02.1989         | 24.11.2012            | 19.04.2014            |
| 123.     | 2223            | 44-234-16                              | 14.04.1984         | 07.01.2012            | 03.05.2014            |
| 124.     | 2224            | 29-149-16                              | 23.04.1988         | 09.11.2013            | -----                 |
| 125.     | 2231            | 32-169-16                              | 01.04.1972         | 27.11.2010            | 20.05.2017            |
| 126.     | 2233            | 33-173-16                              | 26.09.2009         | -----                 | -----                 |
| 127.     | 2234            | 25-129-16                              | 10.01.2009         | -----                 | 16.07.2013            |
| 128.     | 2235            | 19-130-17                              | 19.03.1988         | 02.01.2010            | 14.02.2015            |
| 129.     | 2241            | 19-131-17                              | 11.01.1975         | -----                 | 20.05.2017            |
| 130.     | 2245            | 22-151-17                              | 30.05.1981         | -----                 | 10.05.2014            |
| 131.     | 2246            | -----                                  | 21.07.1980         | 20.05.2017            | -----                 |
| 132.     | 2247            | 22-148-17                              | 10.03.1990         | 28.04.2001            | 20.05.2017            |
| 133.     | 2248            | 35-189-16                              | 26.05.1990         | -----                 | 17.06.2017            |
| 134.     | 2911            | 31-196-17                              | 25.01.1975         | 06.08.2011            | 19.08.2017            |
| 135.     | 2916            | 36-193(T)-16                           | 15.10.2005         | -----                 | -----                 |
| 136.     | 2919            | 22-146-17                              | 09.12.1989         | 29.09.2007            | 01.11.2014            |
| 137.     | 2920            | 34/35-207-17                           | 20.03.1993         | 15.11.2008            | 03.10.2015            |
| 138.     | 2921 (INT 3756) | 34/35-206-17                           | 01.03.1965         | 13.10.2012            | 17.06.2017            |
| 139.     | 2921 A          | 36-213-17                              | 03.10.1992         | 17.12.2011            | 02.04.2016            |
| 140.     | 2921 B          | 34/35-206-17                           | 03.10.1992         | 19.05.2012            | 09.01.2016            |
| 141.     | 2922            | 17-113-17                              | 20.12.1980         | 12.04.2014            | 20.05.2017            |
| 142.     | 2923 (INT 3754) | 34/35-207-17                           | 24.05.1965         | 09.09.2000            | 02.04.2016            |
| 143.     | 2924            | -----                                  | 10.06.1989         | 15.10.2016            | -----                 |
| 144.     | 2925            | 42-307-15                              | 20.04.1996         | 29.12.2007            | -----                 |
| 145.     | 2926            | 36-214-17                              | 23.02.2002         | 30.01.2016            | -----                 |
| 146.     | 2927            | 18-125-17                              | 18.07.1990         | 18.02.2012            | 19.09.2015            |
| 147.     | 2929 (INT 3757) | 17-113-17                              | 05.08.2006         | 04.04.2015            | -----                 |
| 148.     | 2931            | 28-181-17                              | 08.08.1981         | 14.09.1996            | 20.05.2017            |
| 149.     | 2941            | 36-215-17                              | 06.05.1967         | 12.07.2008            | 27.12.2014            |
| 150.     | 2942            | 22-108-16                              | 23.11.1996         | 04.07.2009            | 11.05.2013            |
| 151.     | 2943            | 20-135-17                              | 27.12.2014         | -----                 | 03.01.2015            |
| 152.     | 3110            | 25-168-17                              | 28.10.2000         | 18.02.2012            | 07.12.2013            |
| 153.     | 3111            | 19-132-17                              | 27.03.1971         | 12.10.1991            | 20.04.2013            |
| 154.     | 3112            | 24-124-16                              | 22.08.1992         | 22.08.1992            | 18.05.2013            |
| 155.     | 3113            | 23-157-17                              | 16.05.1992         | 29.06.2002            | 20.04.2013            |
| 156.     | 3121            | 28-185-17                              | 07.02.1970         | 25.06.2011            | 17.06.2017            |
| 157.     | 3122            | 24-163-17                              | 28.10.2000         | 31.12.2011            | 20.05.2017            |
| 158.     | 3123            | 52-283-16                              | 23.10.2010         | -----                 | 20.05.2017            |
| 159.     | 3131            | 05-035-15                              | 20.02.1993         | 17.12.2005            | 18.05.2013            |
| 160.     | 3211            | 27-177-17                              | 05.06.1971         | 17.12.2005            | 20.05.2017            |
| 161.     | 3212            | 21-143-17                              | 28.10.2000         | 10.12.2011            | 20.05.2017            |
| 162.     | 3221 (INT 3653) | 39-207-16                              | 02.07.1986         | 10.12.2011            | 31.01.2015            |
| 163.     | 3222 (INT 3652) | 39-207-16                              | 14.06.1980         | 15.07.2006            | 25.05.2013            |
| 164.     | 3223            | 53-286-16                              | 24.03.2007         | -----                 | 18.05.2013            |
| 165.     | 3310            | 23-158-17                              | 21.02.2009         | -----                 | 25.05.2013            |
| 166.     | 3331 (INT 3657) | 15-100-17                              | 20.12.1969         | 10.06.2006            | 14.05.2016            |
| 167.     | 3341            | 40-301-15                              | 01.04.1963         | 21.01.2012            | 06.04.2013            |
| 168.     | 3342 (INT 3661) | 21-144-17                              | 25.03.1963         | 01.12.2012            | 20.05.2017            |
| 169.     | 3343 (INT 3794) | 24-164-17                              | 14.07.2007         | 09.05.2015            | 20.05.2017            |
| 170.     | 3344            | 21-144-17                              | 08.01.1994         | -----                 | 18.05.2013            |
| 171.     | 3361            | 41-200-11                              | 10.09.1980         | 03.12.2005            | 18.05.2013            |
| 172.     | 3401            | 15-101-17                              | 24.01.1970         | 13.07.2013            | 07.12.2013            |
| 173.     | 3402            | 40-212-16                              | 08.08.1970         | 20.07.2013            | 14.02.2015            |
| 174.     | 3403            | 21-106-16                              | 26.04.2003         | -----                 | 18.05.2013            |
| 175.     | 8005            | 31-194-10                              | 20.12.1975         | -----                 | 31.07.2010            |
| 176.     | 8006            | 31-194-10                              | 04.05.1985         | -----                 | 31.07.2010            |
| 177.     | 8007            | -----                                  | 23.01.2016         | -----                 | -----                 |

## SEYİR VE YAT HARİTALARI

| Sıra No. | Harita No. | Son Düzeltme Hafta No. İlan No. - Yılı | Yeni Harita Tarihi | Son Yeni Yayın Tarihi | Son Yeni Baskı Tarihi |
|----------|------------|--|--------------------|-----------------------|-----------------------|
| 1.       | 2002_1     | 32-199-17                              | 09.05.2009         | -----                 | 16.02.2013            |
| 2.       | 2002_2     | 25-156-13                              | 09.05.2009         | -----                 | 16.02.2013            |
| 3.       | 2002_3     | 46-244-16                              | 09.05.2009         | -----                 | 16.02.2013            |
| 4.       | 2002_4     | 34/35-208-17                           | 09.05.2009         | -----                 | 16.02.2013            |
| 5.       | 2002_5     | 34/35-208-17                           | 09.05.2009         | -----                 | 16.02.2013            |
| 6.       | 2002_6     | 32-199-17                              | 09.05.2009         | -----                 | 16.02.2013            |
| 7.       | 2002_7     | 04-024-17                              | 09.05.2009         | -----                 | 16.02.2013            |
| 8.       | 2002_8     | 28-182-17                              | 09.05.2009         | -----                 | 16.02.2013            |
| 9.       | 2002_9     | 22-110-16                              | 09.05.2009         | -----                 | 16.02.2013            |
| 10.      | 2002_10    | 18-162-15                              | 09.05.2009         | -----                 | 16.02.2013            |
| 11.      | 2002_11    | 19-179-15                              | 09.05.2009         | -----                 | 16.02.2013            |
| 12.      | 2002_12    | 42-222-16                              | 09.05.2009         | -----                 | 16.02.2013            |
| 13.      | 2002_13    | 50-237-11                              | 09.05.2009         | -----                 | 16.02.2013            |
| 14.      | 2002_14    | 52-367-15                              | 09.05.2009         | -----                 | 16.02.2013            |
| 15.      | 2002_15    | 01-005-15                              | 09.05.2009         | -----                 | 16.02.2013            |
| 16.      | 2003_1     | 21-142-17                              | 21.03.2009         | -----                 | 06.04.2013            |
| 17.      | 2003_2     | 28-183-17                              | 21.03.2009         | -----                 | 06.04.2013            |
| 18.      | 2003_3     | 11-067-17                              | 21.03.2009         | -----                 | 06.04.2013            |
| 19.      | 2003_4     | 11-069-17                              | 21.03.2009         | -----                 | 06.04.2013            |
| 20.      | 2003_5     | 28-184-17                              | 21.03.2009         | -----                 | 06.04.2013            |
| 21.      | 2003_6     | 25-129-16                              | 21.03.2009         | -----                 | 06.04.2013            |
| 22.      | 2003_7     | 15-094-17                              | 21.03.2009         | -----                 | 06.04.2013            |
| 23.      | 2003_8     | 15-094-17                              | 21.03.2009         | -----                 | 06.04.2013            |
| 24.      | 2003_9     | 07-040-17                              | 21.03.2009         | -----                 | 06.04.2013            |
| 25.      | 2003_10    | 24-127-11                              | 21.03.2009         | -----                 | 06.04.2013            |
| 26.      | 2003_11    | 15-094-17                              | 21.03.2009         | -----                 | 06.04.2013            |
| 27.      | 2003_12    | 43-230-16                              | 21.03.2009         | -----                 | 06.04.2013            |
| 28.      | 2003_13    | 15-094-17                              | 21.03.2009         | -----                 | 06.04.2013            |
| 29.      | 2003_14    | 01-002-14                              | 21.03.2009         | -----                 | 06.04.2013            |
| 30.      | 2003_15    | 46-220-11                              | 21.03.2009         | -----                 | 06.04.2013            |
| 31.      | 2003_16    | 13-057-16                              | 21.03.2009         | -----                 | 06.04.2013            |
| 32.      | 2004_1     | 09-036-16                              | 26.05.2007         | -----                 | 06.04.2013            |
| 33.      | 2004_2     | 15-068-16                              | 26.05.2007         | -----                 | 06.04.2013            |
| 34.      | 2004_3     | 22-151-17                              | 26.05.2007         | -----                 | 06.04.2013            |
| 35.      | 2004_4     | 03-016-17                              | 26.05.2007         | -----                 | 06.04.2013            |
| 36.      | 2004_5     | 09-058-14                              | 26.05.2007         | -----                 | 06.04.2013            |
| 37.      | 2004_6     | 16-106-17                              | 26.05.2007         | -----                 | 06.04.2013            |
| 38.      | 2004_7     | 45-240-16                              | 26.05.2007         | -----                 | 06.04.2013            |
| 39.      | 2004_8     | 16-104-17                              | 26.05.2007         | -----                 | 06.04.2013            |
| 40.      | 2004_9     | 17-115-17                              | 26.05.2007         | -----                 | 06.04.2013            |
| 41.      | 2004_10    | 16-105-17                              | 26.05.2007         | -----                 | 06.04.2013            |
| 42.      | 2004_11    | 12-081-17                              | 26.05.2007         | -----                 | 06.04.2013            |
| 43.      | 2004_12    | 33-174-16                              | 26.05.2007         | -----                 | 06.04.2013            |
| 44.      | 2004_13    | 30-253-15                              | 26.05.2007         | -----                 | 06.04.2013            |
| 45.      | 2004_14    | 30-253-15                              | 26.05.2007         | -----                 | 06.04.2013            |

## SEYİR VE YAT HARİTALARI

| Sıra No. | Harita No. | Son Düzeltme Hafta No. İlan No. - Yılı | Yeni Harita Tarihi | Son Yeni Yayın Tarihi | Son Yeni Baskı Tarihi |
|----------|------------|--|--------------------|-----------------------|-----------------------|
| 46.      | 2901_1     | 05-019-16                              | 01.03.2008         | -----                 | 06.04.2013            |
| 47.      | 2901_2     | 36-214-17                              | 01.03.2008         | -----                 | 06.04.2013            |
| 48.      | 2901_3     | 14-088-17                              | 01.03.2008         | -----                 | 06.04.2013            |
| 49.      | 2901_4     | 27-175-17                              | 01.03.2008         | -----                 | 06.04.2013            |
| 50.      | 2901_5     | 20-135-17                              | 01.03.2008         | -----                 | 06.04.2013            |
| 51.      | 2901_6     | 05-029-17                              | 01.03.2008         | -----                 | 06.04.2013            |
| 52.      | 2901_7     | 14-088-17                              | 01.03.2008         | -----                 | 06.04.2013            |
| 53.      | 2901_8     | 12-078-17                              | 01.03.2008         | -----                 | 06.04.2013            |
| 54.      | 2901_9     | 31-196-17                              | 01.03.2008         | -----                 | 06.04.2013            |
| 55.      | 2901_10    | 01-003-17                              | 01.03.2008         | -----                 | 06.04.2013            |
| 56.      | 2901_11    | 28-180-17                              | 01.03.2008         | -----                 | 06.04.2013            |
| 57.      | 2901_12    | 21-140-17                              | 01.03.2008         | -----                 | 06.04.2013            |
| 58.      | 2901_13    | 14-087-17                              | 01.03.2008         | -----                 | 06.04.2013            |
| 59.      | 2901_14    | 18-125-17                              | 01.03.2008         | -----                 | 06.04.2013            |
| 60.      | 2901_15    | 14-088-17                              | 01.03.2008         | -----                 | 06.04.2013            |
| 61.      | 2901_16    | 06-033-17                              | 01.03.2008         | -----                 | 06.04.2013            |
| 62.      | 2901_17    | 33-266-15                              | 01.03.2008         | -----                 | 06.04.2013            |
| 63.      | 2901_18    | 31-195-13                              | 01.03.2008         | -----                 | 06.04.2013            |
| 64.      | 2901_19    | 51-276-16                              | 01.03.2008         | -----                 | 06.04.2013            |
| 65.      | 2901_20    | 28-181-17                              | 01.03.2008         | -----                 | 06.04.2013            |
| 66.      | 2901_21    | 01-003-17                              | 01.03.2008         | -----                 | 06.04.2013            |
| 67.      | 2901_22    | 42-307-15                              | 01.03.2008         | -----                 | 06.04.2013            |
| 68.      | 2902_1     | 42-221-16                              | 21.06.2008         | -----                 | 13.04.2013            |
| 69.      | 2902_2     | 28-181-17                              | 21.06.2008         | -----                 | 13.04.2013            |
| 70.      | 2902_3     | 10-059-17                              | 21.06.2008         | -----                 | 13.04.2013            |
| 71.      | 2902_4     | 17-114-17                              | 21.06.2008         | -----                 | 13.04.2013            |
| 72.      | 2902_5     | 27/28-141-16                           | 21.06.2008         | -----                 | 13.04.2013            |
| 73.      | 2902_6     | 33-172-16                              | 21.06.2008         | -----                 | 13.04.2013            |
| 74.      | 2902_7     | 33-172-16                              | 21.06.2008         | -----                 | 13.04.2013            |
| 75.      | 2902_8     | 07-039-17                              | 21.06.2008         | -----                 | 13.04.2013            |
| 76.      | 2902_9     | 34/35-208-17                           | 21.06.2008         | -----                 | 13.04.2013            |
| 77.      | 2902_10    | 36-215-17                              | 21.06.2008         | -----                 | 13.04.2013            |
| 78.      | 2902_11    | 12-080-17                              | 21.06.2008         | -----                 | 13.04.2013            |
| 79.      | 2902_12    | 17-114-17                              | 21.06.2008         | -----                 | 13.04.2013            |
| 80.      | 2902_13    | 07-027-16                              | 21.06.2008         | -----                 | 13.04.2013            |
| 81.      | 2902_14    | 07-027-16                              | 21.06.2008         | -----                 | 13.04.2013            |
| 82.      | 2902_15    | 24-129-11                              | 21.06.2008         | -----                 | 13.04.2013            |
| 83.      | 2902_16    | 32-162-11                              | 21.06.2008         | -----                 | 13.04.2013            |
| 84.      | 2902_17    | 42-266-13                              | 21.06.2008         | -----                 | 13.04.2013            |
| 85.      | 3001_1     | 30-193-17                              | 27.05.2006         | -----                 | 23.02.2013            |
| 86.      | 3001_2     | 24-162-17                              | 27.05.2006         | -----                 | 23.02.2013            |
| 87.      | 3001_3     | 19-132-17                              | 27.05.2006         | -----                 | 23.02.2013            |
| 88.      | 3001_4     | 31-257-15                              | 27.05.2006         | -----                 | 23.02.2013            |
| 89.      | 3001_5     | 18-087-16                              | 27.05.2006         | -----                 | 23.02.2013            |
| 90.      | 3001_6     | 25-168-17                              | 27.05.2006         | -----                 | 23.02.2013            |
| 91.      | 3001_7     | 18-087-16                              | 27.05.2006         | -----                 | 23.02.2013            |
| 92.      | 3001_8     | 19-132-17                              | 27.05.2006         | -----                 | 23.02.2013            |
| 93.      | 3001_9     | 18-087-16                              | 27.05.2006         | -----                 | 23.02.2013            |
| 94.      | 3001_10    | 52-325-13                              | 27.05.2006         | -----                 | 23.02.2013            |
| 95.      | 3001_11    | 52-283-16                              | 27.05.2006         | -----                 | 23.02.2013            |
| 96.      | 3002_1     | 30-193-17                              | 27.05.2006         | -----                 | 06.04.2013            |
| 97.      | 3002_2     | 17-116-17                              | 27.05.2006         | -----                 | 06.04.2013            |
| 98.      | 3002_3     | 49-264-16                              | 27.05.2006         | -----                 | 06.04.2013            |
| 99.      | 3002_4     | 10-043-16                              | 27.05.2006         | -----                 | 06.04.2013            |
| 100.     | 3002_5     | 37-209(P)-12                           | 27.05.2006         | -----                 | 06.04.2013            |
| 101.     | 3002_6     | 17-116-17                              | 27.05.2006         | -----                 | 06.04.2013            |
| 102.     | 3002_7     | 07-059-15                              | 27.05.2006         | -----                 | 06.04.2013            |
| 103.     | 3002_8     | 50-268-16                              | 27.05.2006         | -----                 | 06.04.2013            |
| 104.     | 3002_9     | 43-316-15                              | 27.05.2006         | -----                 | 06.04.2013            |
| 105.     | 3002_10    | 06-025-16                              | 27.05.2006         | -----                 | 06.04.2013            |



## NOTİK YAYINLAR

| Sıra No. | Notik Yayın Adı.                                     | Son Düzeltme Hafta No. İlan No. - Yılı Tarihi | Son Yeni Yayın Tarihi | Son Yeni Baskı Tarihi |
|----------|--|---|-----------------------|-----------------------|
| 1        | Seyir Haritaları Ve Notik Yayınlar Kataloğu          | 33-204-2017                                   | 2017                  | ---                   |
| 2        | Denizcilere İlanlar Yıllığı                          | ---   | 2016                  | ---                   |
| 3        | Semboller Kısaltmalar ve Terimler (INT-1)            | ---   | 2017                  | ---                   |
| 4        | Fenerler Ve Sis İşaretleri                           | 34/35-212-2017                                | 2016                  | ---                   |
| 5        | Notik Almanak  | ---   | 2017                  | ---                   |
| 6        | Uluslararası İşaret Kod Kitabı                       | ---   | ---                   | 2015                  |
| 7        | Uluslararası Deniz Şamandıralama Sistemi             | ---   | 2015                  | ---                   |
| 8        | Seyir Ve Matematik Cetvelleri (Norries Tables)       | ---   | ---                   | 2015                  |
| 9        | Türkiyede Güneş Ve Ayın Doğuş-batış Vakitleri        | 47/2016                                       | 2014                  | ---                   |
| 10       | Manyetik Pusula Düzeltme Kılavuzu                    | ---   | 2001                  | ---                   |
| 11       | Türk Boğazları Seyir Rehberi                         | 11-073-2017                                   | 2015                  | ---                   |
| 12       | Türk Karasuları Kanunu Ve BM Deniz Hukuku Sözleşmesi | ---   | 2000                  | ---                   |
| 13       | Montreux Sözleşmesi                                  | ---   | 2000                  | ---                   |
| 14       | Denizde Çatışmayı Önleme Tüzüğü                      | ---   | 2013                  | ---                   |
| 15       | Limanlar Yönetmeliği                                 | 48-345-2015                                   | 2014                  | ---                   |
| 16       | Türk Arama Kurtarma Yönetmeliği                      | ---   | 2002                  | ---                   |
| 17       | Türk Boğazları Deniz Trafik Düzeni Tüzüğü            | ---   | 2001                  | ---                   |

**1. DUYURULAR**

YENİ HARİTALAR:

Harita No:      Baskı Tarihi:      Yürürlükten Kalkan Haritalar:  
-----

YENİ YAYINLAR :

Harita No:      Yayın Tarihi:      Yürürlükten Kalkan Haritalar:  
-----

YENİ BASKI HARİTALAR:

Harita No:      Baskı Tarihi:      İşlenmiş Son İlan No:  
-----

YÜRÜRLÜKTEN KALKAN HARİTALAR:

Harita No:      Yeni Harita Tarihi/Son Yeni Yayın Tarihi:  
-----

**2. DÜZELTMELER**

İlan No:      Etkilenen Haritalar :

|     |   |
|-----|---|
| 213 | 2921 A<br>1811(INT 3758)<br>181<br>18 (INT 3800)<br>11 (INT 3802) |
| 214 | 2926<br>292<br>Yat Haritası 2901_2                                |
| 215 | 2941<br>Yat Haritası 2902_10                                      |

**213 KARADENİZ - İstanbul Boğazı Kuzey Yaklaşması - Dalyan Burnu Doğusu - Batık**  
KAYNAK: TCSG GÜVEN

Harita 2921 A (Son İlan No: 206/2017) [WGS84 DATUMU]

KOYUNUZ  41°15'.55K, 29°04'.06D

Harita 1811 (INT3758) (Son İlan No: 180/2017) [WGS84 DATUMU]

KOYUNUZ  41°15'.55K, 29°04'.06D

Harita 181 (Son İlan No: 129/2017) [ED50 DATUMU]

KOYUNUZ  41°15'.61K, 29°04'.09DSİLİNİZ 16<sub>g</sub> 41°15'.57K, 29°04'.21D

Harita 18 (INT3800) (Son İlan No: 171/2017) [ED50 DATUMU]

KOYUNUZ  41°15'.6K, 29°04'.1D

Harita 11 (INT3802) (Son İlan No: 134/2017) [ED50 DATUMU]

KOYUNUZ  41°15'.6K, 29°04'.1D**214 MARMARA DENİZİ - Ambarlı Güneyi - Batık**  
KAYNAK: TCSG-88

Harita 2926 (Son İlan No: 113/2017) [WGS84 DATUMU]

KOYUNUZ ++ 40°54'.25K, 28°40'.60D

Harita 292 (Son İlan No: 175/2017) [WGS84 DATUMU]

KOYUNUZ ++ 40°54'.25K, 28°40'.60D

Yat Haritası 2901\_2 (İstanbul, Plan A) (Son İlan No: 79/2017) [WGS84 DATUMU]

KOYUNUZ ++ 40°54'.25K, 28°40'.60D

**215 MARMARA DENİZİ - Erdek Körfezi - Erdek - Şamandıra**  
KAYNAK: TCG AYVALIK**Harita 2941 (Erdek, Plan B) (Son İlan No: 114/2017) [WGS84 DATUMU]**

|         |         |  |
|---------|---------|--|
| SİLİNİZ | 📍       | 40°23'.11K, 27°48'.34D                           |
|         | 📍<br>Or | 40°22'.57K, 27°48'.06D<br>40°22'.56K, 27°48'.10D |

**Harita 2941 (Erdek Limanı Yaklaşması, Plan A) (Son İlan No: 114/2017) [WGS84 DATUMU]**

|         |         |  |
|---------|---------|--|
| SİLİNİZ | 📍       | 40°23'.49K, 27°48'.76D<br>40°23'.16K, 27°48'.65D<br>40°23'.11K, 27°48'.34D<br>40°22'.19K, 27°48'.62D<br>40°22'.12K, 27°48'.52D |
|         | 📍<br>Or | 40°22'.57K, 27°48'.06D<br>40°22'.56K, 27°48'.10D   |

**Yat Harita 2902\_10 (Son İlan No: 221/2016) [WGS84 DATUMU]**

|         |         |  |
|---------|---------|--|
| SİLİNİZ | 📍       | 40°23'.49K, 27°48'.76D<br>40°23'.16K, 27°48'.65D<br>40°23'.11K, 27°48'.34D<br>40°22'.19K, 27°48'.62D<br>40°22'.12K, 27°48'.52D |
|         | 📍<br>Or | 40°22'.57K, 27°48'.06D<br>40°22'.56K, 27°48'.10D   |

**1. DUYURULAR**

YENİ NOTİK YAYINLAR:

Yayın Adı \_\_\_\_\_ : Baskı Tarihi: \_\_\_\_\_ Yürürlükten Kalkan Yayın: \_\_\_\_\_

YENİ YAYINLAR :

Yayın Adı \_\_\_\_\_ : Yayın Tarihi: \_\_\_\_\_ Yürürlükten Kalkan Yayın: \_\_\_\_\_

**2. DÜZELTMELER**

İlan No:

-----

Aşağıdaki duyurular, 05 Eylül 2017 saat 1100Z itibari ile SHOD Bşk.İğınca NAVTEX duyuru numarası verilerek yayımlanan SEYİR DUYURULARINI kapsar.

### **2014 SERİSİ**

#### **616. MARMARA DENİZİ**

İnşa çalışmaları, ikinci bir duyuruya kadar aşağıdaki sahalarda yapılacaktır. Denizcilere duyurulur.

|                         |                         |
|-------------------------|-------------------------|
| 40°44'.07K, 029°30'.57D | 40°41'.77K, 029°33'.45D |
| 40°44'.53K, 029°31'.12D | 40°41'.45K, 029°33'.13D |
| 40°45'.98K, 029°31'.35D | 40°41'.92K, 029°32'.70D |
| 40°46'.03K, 029°30'.78D | 40°42'.08K, 029°33'.07D |
| 40°44'.60K, 029°30'.55D |                         |

### **2015 SERİSİ**

#### **587. İSTANBUL BOĞAZI**

Boğaziçi ve Fatih Sultan Mehmet Köprülerindeki seyir yardımcıları (fenerler) geçici olarak hizmet dışı kalmıştır. Denizcilere duyurulur.

#### **1087. MARMARA DENİZİ**

40°56'.30K, 028°49'.00D ve 40°56'.90K, 028°48'.95D mevkiilerindeki ışıklı şamandıralar yerlerinden kopmuştur. Denizcilere duyurulur.

#### **1088. EGE DENİZİ**

38°24'.07K, 027°04'.39D mevkiindeki ışıklı şamandıra yerinden kopmuştur. Denizcilere duyurulur.

#### **1089. AKDENİZ**

36°46'.50K, 028°15'.00D mevkiindeki ışıklı şamandıra yerinden kopmuştur. Denizcilere duyurulur.

### **2016 SERİSİ**

#### **089. MARMARA DENİZİ**

Aşağıda belirtilen mevkilere ışıklı şamandıra tesis edilmiştir. Denizcilere duyurulur.

40°57'.10K, 028°49'.79D  
40°56'.97K, 028°49'.05D

#### **159. KARADENİZ**

41°50'.87K, 032°43'.58D mevkiindeki Kurucaşile mendirek feneri geçici olarak sönmüştür. Denizcilere duyurulur.

#### **160. İSTANBUL BOĞAZI**

41°11'.18K, 029°04'.88D mevkiindeki Altınkum ışıklı şamandırası geçici olarak sönmüştür. Denizcilere duyurulur.

#### **161. EGE DENİZİ**

38°13'.09K, 026°21'.49D mevkiindeki Alaçatı ışıklı şamandırası geçici olarak sönmüştür. Denizcilere duyurulur.

#### **256. MARMARA DENİZİ**

İzmit Körfez geçişi projesi kapsamındaki ışıklı şamandıraların mevkileri geçici olarak aşağıdaki belirtilen şekilde değiştirilmiştir.

40°45'.40 K, 029°30'.60 D  
40°45'.40 K, 029°31'.30 D  
40°45'.02 K, 029°30'.40 D  
40°45'.10 K, 029°31'.23 D

Denizcilere duyurulur.

**288. MARMARA DENİZİ**

Sualtı çalışması, 20 Ekim 2017 tarihine kadar aşağıdaki sahada yapılacaktır. Denizcilere duyurulur.

40°57'.87K, 027°44'.40D  
40°57'.93K, 027°44'.75D  
41°00'.65K, 027°43'.53D  
41°00'.70K, 027°43'.90D

**814. MARMARA DENİZİ**

41°03'.21K, 028°10'.86D mevkiindeki ışıklı şamandıra geçici olarak sönmüştür.

Denizcilere duyurulur.

**821. EGE DENİZİ**

Atış eğitimleri, 02 Ocak - 28 Nisan, 02 - 18 Mayıs, 22 Mayıs - 23 Haziran, 28 Haziran - 29 Ağustos, 05 Eylül - 09 Kasım, 13 Kasım - 29 Aralık 2017 tarihleri, saat 0500Z - 1600Z arasında (hafta sonları hariç) aşağıdaki sahada yapılacaktır.

40°35'.00K, 024°58'.00D  
40°11'.00K, 024°33'.00D  
40°09'.00K, 024°45'.00D  
40°20'.00K, 024°56'.00D  
40°07'.00K, 025°33'.00D  
40°16'.50K, 025°39'.00D  
40°18'.00K, 025°30'.00D

Denizcilere duyurulur.

**822. EGE DENİZİ**

Atış eğitimleri, 02 Ocak - 28 Nisan, 02 - 18 Mayıs, 22 Mayıs - 23 Haziran, 28 Haziran - 29 Ağustos, 05 Eylül - 09 Kasım, 13 Kasım - 29 Aralık 2017 tarihleri, saat 0500Z - 1600Z arasında (hafta sonları hariç) aşağıdaki sahada yapılacaktır.

37°27'.00K, 026°17'.00D  
37°24'.00K, 026°04'.00D  
37°24'.00K, 026°00'.00D  
37°05'.00K, 026°09'.00D  
37°08'.50K, 026°27'.50D

Denizcilere duyurulur.

**823. EGE DENİZİ**

Atış eğitimleri, 02 Ocak - 28 Nisan, 02 - 18 Mayıs, 22 Mayıs - 23 Haziran, 28 Haziran - 29 Ağustos, 05 Eylül - 09 Kasım, 13 Kasım - 29 Aralık 2017 tarihlerinde, saat 0500Z-1600Z arasında (hafta sonları hariç) aşağıdaki sahada yapılacaktır.

39°00'.00K, 025°10'.00D  
39°20'.00K, 024°58'.00D  
39°14'.00K, 024°40'.00D  
38°54'.00K, 024°52'.00D

Denizcilere duyurulur.

**2017 SERİSİ****074. AKDENİZ**

35°04'.50K, 034°00'.40D mevkiindeki şamandıra yerinden kopmuştur.

Denizcilere duyurulur.

**306. EGE DENİZİ**

38°26'.69K 027°05'.77D mevkiindeki Bostanlı ışıklı şamandırası geçici olarak sönmüştür.

Denizcilere duyurulur.

**382. EGE DENİZİ**

38°26'.18K, 026°44'.25D mevkiindeki ışıklı şamandıra yerinden kopmuştur.  
Denizcilere duyurulur.

**540. AKDENİZ**

1) 36°51'.08K, 028°16'.60D mevkiindeki Marmaris İskele Feneri No.: 1 geçici olarak sönmüştür.  
2) 36°50'.99K, 028°16'.50D mevkiindeki Marmaris İskele Feneri No.: 2 geçici olarak sönmüştür.  
Denizcilere duyurulur.

**623. KARADENİZ**

Deniz ölçüm çalışmaları, R/V DERİNSU isimli gemi tarafından 20 Haziran - 20 Eylül 2017 tarihleri arasında aşağıdaki sahada yapılacaktır.

41°40.70K, 030°29.42D  
41°28.46K, 030°35.27D  
41°21.32K, 030°53.37D  
41°24.69K, 031°05.98D  
41°36.03K, 031°20.46D  
41°55.28K, 031°11.28D

Gemiden 1 deniz mili açık geçilmesi.

**672. MARMARA DENİZİ**

Sualtı kablo çalışması, SK 1200 LAY-BARGE, SAPURA KONCANA CONQUEST ve FRANCIS BEAUFORT isimli gemiler ile 10 Temmuz - 30 Kasım 2017 tarihleri arasında aşağıda sahada yapılacaktır.

40°25'.73K, 027°04'.57D  
40°32'.58K, 026°55'.57D  
40°33'.15K, 026°57'.97D  
40°26'.55K, 027°05'.53D

Çalışma gemisinden açık geçilmesi.

**675. EGE DENİZİ - AKDENİZ**

LA12-150/17, HA85-374/17 ve KA90-116/17 numaralı NAVTEX mesajlarına itibar etmeyiniz. Ege Denizi ve Akdeniz'de anlaşmaya varılmış, IMO ve IHO tarafından onaylanmış, NAVTEX servis sahası bulunmamaktadır. Bu nedenle LA12-150/17, HA85-374/17 ve KA90-116/17 numaralı NAVTEX mesajları geçersiz ve hükümsüzdür. Denizcilerin emniyeti gözetilerek İzmir ve Antalya istasyonlarından NAVTEX yayını yapılmaya devam edilecektir.

**685. EGE DENİZİ - AKDENİZ**

LA13-151/17, HA90-378/17 ve KA92-118/17 numaralı NAVTEX mesajlarına itibar etmeyiniz. Yunanistan tarafından öne sürülen iddialar asılsız ve iyi niyetten uzaktır. Ege Denizi ve Akdeniz'de anlaşmaya varılmış, IMO ve IHO tarafından onaylanmış, NAVTEX servis sahası bulunmamaktadır. Yunanistan asılsız iddialarını kabul ettirmeye çalışmakta ve uluslararası hukuka göre karşılıklı mutabakatla sağlanması gereken çözümü engellemektedir. Denizcilerin emniyeti gözetilerek İzmir ve Antalya istasyonlarından NAVTEX yayını yapılmaya devam edilecektir.

**711. AKDENİZ**

Sismik çalışmalar R/V BARBAROS HAYREDDİN PAŞA, M/V BRAVO SUPPORTER ve APOLLO MOON isimli gemiler ile 17 Temmuz - 16 Aralık 2017 tarihleri arasında aşağıdaki sahada yapılacaktır.

A. 34°32'.03K, 032°16'.28D  
B. 34°42'.51K, 032°07'.82D  
C. 34°42'.59K, 031°22'.35D  
D. 33°57'.03K, 031°22'.50D  
E. 33°51'.32K, 031°46'.42D  
F. 33°47'.16K, 032°16'.29D

3 deniz mili açık geçilmesi.

Denizcilere duyurulur.



**718. AKDENİZ**

MA84-274/17 numaralı NAVTEX mesajına itibar etmeyiniz. Doğu Akdeniz'de anlaşmaya varılmış, IMO ve IHO tarafından onaylanmış, NAVTEX servis sahası bulunmamaktadır. Bu nedenle MA84-274/17 numaralı NAVTEX mesajı geçersiz ve hükümsüzdür. Denizcilerin emniyeti gözetilerek Antalya istasyonundan NAVTEX yayını yapılmaya devam edilecektir.

Denizcilere duyurulur.

**725. MARMARA DENİZİ**

Hafriyat dökümü, ikinci bir duyuruya kadar aşağıda belirtilen sahada yapılacaktır.

40°44'.05K, 029°48'.73D  
40°44'.00K, 029°48'.77D  
40°43'.93K, 029°48'.65D  
40°43'.98K, 029°48'.62D

Denizcilere duyurulur.

**737. MARMARA DENİZİ**

Sualtı çalışmaları, AYKUT KAPTAN ve ALESTA DALGIÇLIK isimli gemiler ile 01 Ağustos 01 Ekim 2017 tarihleri arasında aşağıdaki mevkiilerde yapılacaktır.

40°58'.50K, 028°46'.47D  
40°59'.87K, 028°58'.70D

Denizcilere duyurulur.

**756. KARADENİZ**

Deniz ölçüm çalışmaları, OLYMPIC DELTA isimli gemi ile 07 Ağustos - 22 Ekim 2017 tarihleri arasında aşağıda belirtilen noktaları birleştiren hatta yapılacaktır.

42°59'.07K, 032°20'.77D  
42°58'.00K, 032°09'.67D  
42°54'.77K, 031°36'.42D  
42°50'.18K, 030°52'.17D

Çalışma gemisinden açık geçilmesi.

Denizcilere duyurulur.

**797. İSTANBUL BOĞAZI**

41° 02'.62K, 029° 02'.49D mevkindeki Beylerbeyi Feneri geçici olarak sönmüştür.

Denizcilere duyurulur.

**805. EGE DENİZİ**

38° 45'.27K, 026° 50'.51D mevkiye ışıklı şamandıra tesis edilmiştir.

Denizcilere duyurulur.

**809. KARADENİZ**

Deniz ölçüm çalışmaları, M/V ISKATEL isimli gemi ile 21 AĞU-21 EYL 17 tarihleri arasında aşağıdaki sahada yapılacaktır.

41° 54'.60K , 028° 02'.62D (Sahil)  
42° 14'.47K , 029° 20'.75D  
42° 29'.40K , 029° 49'.60D  
42° 48'.28K , 030° 34'.52D  
42° 50'.43K , 030° 54'.48D  
41° 52'.17K , 029° 23'.58D  
41° 34'.68K , 028° 51'.83D  
41° 34'.00K , 028° 10'.97D(Sahil)

Gemiden 2 deniz mili açık geçiniz.

**811. MARMARA DENİZİ**

40°54'.98K, 029°02'.58D mevkiye ışıklı şamandıra tesis edilmiştir.  
Denizcilere duyurulur.

**814. AKDENİZ**

Atış eğitimi, 07 ve 08 Eylül 2017 saat 0500Z - 1500Z arasında aşağıdaki sahada yapılacaktır.

36°26'.00K, 035°29'.00D  
36°17'.00K, 035°24'.00D  
36°32'.00K, 034°42'.00D  
36°40'.00K, 034°52'.00D

Denizcilere duyurulur.

**816. AKDENİZ**

NEMO PRIMERO isimli gemi ile aşağıda şamandıralar ile markalanmış sahada ikinci bir duyuruya kadar turistik amaçlı dalış faaliyeti icra edilecektir.

36°52'.87K, 030°41'.87D  
36°52'.88K, 030°41'.78D  
36°52'.98K, 030°41'.82D  
36°52'.95K, 030°41'.90D

Çalışma gemisinden açık geçilmesi.

**822. EGE DENİZİ**

38°23'.94K, 026°16'.97D mevkiindeki ışıklı şamandıra geçici olarak sönmüştür.  
Denizcilere duyurulur.

**823. AKDENİZ**

Doğu Akdeniz'de Akdeniz Kalkanı hareketi icra eden Türk Deniz Kuvvetleri unsurları, gemilerin güvenli olarak seyir yapmalarını sağlamak ve terörizmi önlemek amacıyla hareket icra etmektedir. Türk unsurları tarafından çağrı yapıldığında sorulacak sorulara vereceğiniz cevaplar ile sağlayacağınız işbirliği ve yardım önem arz etmektedir. Herhangi bir şüpheli faaliyet veya bilgiyi Türk savaş gemilerine, Türk Deniz Kuvvetleri Harekat Merkezine 00 90 312 403 2222/3093 ve denkom.harekatmrk@dzkk.tsk.tr e-posta adresine bildiriniz. İşbirliğiniz için teşekkür ederiz.

Denizcilere duyurulur.

**824. KARADENİZ**

Karadeniz'de Karadeniz uyumu hareketi icra eden Türk Deniz Kuvvetleri unsurları, gemilerin güvenli olarak seyir yapmalarını sağlamak amacıyla hareket icra etmektedir. Türk unsurları tarafından çağrı yapıldığında sorulacak sorulara vereceğiniz cevaplar ile sağlayacağınız işbirliği ve yardım önem arz etmektedir. Herhangi bir şüpheli faaliyet veya Bilgiyi Türk savaş gemilerine, Türk Deniz Kuvvetleri Harekat Merkezine 00 90 312 403 2222/3093 numaralı telefon veya denkom.harekatmrk@dzkk.tsk.tr e-posta adresi vasıtasıyla bildiriniz. İşbirliğiniz için teşekkür ederiz.

Denizcilere duyurulur.

**827. KARADENİZ**

Sondaj çalışmaları, SERDAL-D ve YUSUF B isimli gemiler ile 06 - 30 Eylül 2017 tarihleri arasında aşağıdaki sahada yapılacaktır.

41°20'.00K, 028°42'.33D  
41°20'.60K, 028°42'.70D  
41°20'.40K, 028°43'.17D  
41°19'.90K, 028°42'.80D

Gemiden açık geçilmesi.

**828. KARADENİZ**

Sismik çalışmalar, ORUÇ REİS ve ATAMAN isimli gemiler ile 25 Ağustos - 31 Ekim 2017 tarihleri arasında aşağıdaki sahada yapılacaktır.

41°45'.64K, 028°46'.43D

41°28'.01K, 029°09'.14D

41°46'.03K, 029°35'.31D

42°03'.50K, 029°12'.67D

7 deniz mili açık geçilmesi.

**830. KARADENİZ**

Boru hattı inşaa çalışmaları, NORMAND POSEIDON, PIONEERING SPIRIT ve SIEM SPEARFISH isimli gemiler ile 25 Ağustos 2017 - 15 Ocak 2018 tarihleri arasında aşağıda belirtilen noktaları birleştiren hatta yapılacaktır.

43°24'.72K, 036°14'.52D

43°17'.18K, 035°18'.30D

43°10'.42K, 034°30'.50D

43°06'.63K, 034°01'.03D

43°06'.05K, 033°53'.62D

43°05'.67K, 033°42'.42D

42°58'.07K, 032°09'.67D

42°54'.77K, 031°36'.42D

42°50'.18K, 030°52'.17D

Çalışma gemilerinden açık geçilmesi.

**833. AKDENİZ**

Sismik çalışmalar APOLLO MOON isimli gemi ile 25 Ağustos - 19 Eylül 2017 tarihleri arasında aşağıdaki sahalarda yapılacaktır.

SAHA-1

36°24'.22K, 034°56'.80D

36°23'.47K, 034°58'.17D

36°21'.83K, 034°56'.72D

36°22'.62K, 034°55'.35D

SAHA-2

36°18'.88K, 034°46'.73D

36°17'.75K, 034°47'.65D

36°17'.08K, 034°46'.20D

36°18'.17K, 034°45'.27D

3 deniz mili açık geçilmesi.

**838. KARADENİZ**

41°16'.00K, 029°04'.00D mevkiinde LEONARDO isimli gemi kırılarak 2 parçaya ayrılmıştır.

Gemiden açık geçilmesi

**843. AKDENİZ**

Atış eğitimi, 07 ve 08 Eylül 2017 saat 0500Z - 1500Z arasında aşağıdaki sahada yapılacaktır.

36°34'.68K, 035°31'.97D

36°14'.90K, 035°32'.47D

36°14'.90K, 035°49'.13D

36°34'.73K, 036°07'.97D

36°49'.93K, 035°52'.97D

**844. AKDENİZ**

Atış eğitimi, 05 Eylül 2017 saat 1700Z - 1900Z arasında aşağıdaki sahada yapılacaktır.

35°50'.00K, 029°50'.00D

35°40'.00K, 029°50'.00D

35°40'.00K, 029°20'.00D

35°50'.00K, 029°20'.00D

Denizcilere duyurulur.

**845. KARADENİZ**

Atış eğitimi, 07 ve 08 Eylül 2017 saat 0700Z - 1430Z arasında aşağıdaki sahada yapılacaktır.

41°48'.00K, 030°31'.00D  
41°57'.00K, 032°13'.00D  
41°47'.00K, 032°22'.00D  
41°42'.00K, 032°19'.00D  
41°31'.00K, 030°43'.00D  
41°35'.00K, 030°35'.00D

Denizcilere duyurulur.

**846. KARADENİZ**

Askeri eğitimler, 11 Eylül 2017 saat 1700Z'dan 15 Eylül 2017 saat 1700Z'ya kadar aşağıdaki sahada yapılacaktır.

41°19'.93K, 031°28'.17D (Sahil)  
41°19'.93K, 031°18'.00D  
41°14'.93K, 031°06'.97D  
41°05'.23K, 031°06'.97D (Sahil)

Denizcilere duyurulur.

**847. AKDENİZ**

Türk savaş gemisi sualtı cihazı yedeklemesi, 06 Eylül 2017 saat 0500Z - 1100Z arasında aşağıdaki sahada yapılacaktır.

34°26'.00K, 030°49'.00D  
34°26'.00K, 032°14'.00D  
33°41'.50K, 032°14'.00D  
33°41'.50K, 030°49'.00D

Gemiden 1 mil açık geçiniz.

**848. AKDENİZ**

Atış eğitimi, 06 Eylül 2017 saat 1100Z - 1300Z arasında aşağıdaki sahada yapılacaktır.

34°26'.00K, 030°49'.00D  
34°26'.00K, 032°14'.00D  
33°41'.50K, 032°14'.00D  
33°41'.50K, 030°49'.00D

Denizcilere duyurulur.

**849. EGE DENİZİ**

Atış eğitimi, 11-15 ve 19-20 Eylül 2017 saat 0500Z - 1500Z arasında aşağıdaki sahada yapılacaktır.

40°31'.13K, 026°42'.65D  
40°32'.72K, 026°45'.95D  
40°39'.75K, 026°48'.05D  
40°39'.92K, 026°37'.37D

Denizcilere duyurulur.

**850. AKDENİZ**

Askeri eğitimler, 08 Eylül 2017 saat 0500Z'dan 21 Eylül 2017 saat 2300Z'ya kadar aşağıdaki sahada yapılacaktır.

36°48'.50K, 028°27'.71D  
36°47'.45K, 028°26'.93D  
36°42'.93K, 028°27'.79D  
36°42'.93K, 028°35'.07D  
36°47'.79K, 028°35'.07D

Denizcilere duyurulur.

**851. AKDENİZ**

Askeri eğitimler, 08 Eylül 2017 saat 0500Z'dan 21 Eylül 2017 saat 2300Z'ya kadar 36 51'.55K, 028 27'.10D mevki merkez olmak üzere 1 mil yarıçaplı sahada yapılacaktır.

Denizcilere duyurulur.

Bölüm 4 , NAVAREA III Saha Koordinatörü tarafından yayımlanmış olan 05 Eylül Ağustos 2017 saat 0600Z itibariyle yürürlükteki SEYİR DUYURULARINI kapsamaktadır, NAVAREA III Saha Koordinatörlüğüne intikal eden yurt içi kaynaklı SEYİR DUYURULARI mükerrer olmaması amacıyla bu bölümde belirtilmemiş olup NAVTEX duyuru numarası ile Bölüm 3'te yer almaktadır.

### **2016 SERİSİ**

#### **168. EGE DENİZİ**

Meydana gelen göçmen krizi ve sığınmacılara yardım etmek için NATO destek/faaliyetleri bulunmaktadır. Gemiler bahse konu sahada seyir yaparken NATO unsurlarından emniyet için açık bulunmaları gerekmektedir.

#### **193. KERÇ BOĞAZI**

Gemilerin durması, demirlemesi, dibe yakın balık avlaması, su altı tahrip faaliyetlerinde bulunması, tarama çalışmaları yapması ve kablo çekerek seyir yapımları aşağıdaki sınırlandırılmış sahada yasaklanmıştır.

45°23'.94K, 036°44'.86D  
45°23'.07K, 036°38'.81D  
45°26'.43K, 036°34'.77D  
45°26'.78K, 036°35'.94D  
45°28'.29K, 036°46'.46D  
45°26'.82K, 036°49'.55D  
ve sahil hattı

#### **210. AKDENİZ**

KLEBIA, NAVTEX istasyonu yayın yapmamaktadır.

#### **225. AKDENİZ**

Askeri hareket, 34°00'.00K paraleli ve Libya sahilleri ile sınırlandırılmış sahada yapılmaktadır. Gemiler kendi emniyetleri için saha içinde veya saha sınırına yakın geçerken çok dikkatli olmalı ve en yakın sahil istasyonu ile bağlantı kurarak emniyet iz hattını kaydedebilirler. Gemiler mevki, rota, sürat, ETA, yük ve geminin adı gibi bilgilerini göndereceklerdir. Bu bilgiler sahaya girmeden 72 saat önce Deniz Ulaştırma makamlarına ulaştırılmalı ve günlük olarak öğle zamanlarında tekrar edilmelidirler.

İsim: Omar A. Omar D.PFSO, Telefon: +21825542024, Fax: +218087627623539, E-mail: [Omar16588@gmail.com](mailto:Omar16588@gmail.com)

İsim: Mohamed F. Abdulaaty Maritime Department, Telefon: +218922292612, Fax: +218087627623539, Email: [mf\\_732072@gmail.com](mailto:mf_732072@gmail.com).

### **2017 SERİSİ**

#### **015. KARADENİZ**

Aşağıdaki sınırlandırılmış saha içerisinde patlayıcı madde olması nedeniyle anılan sahada seyir yapmak geçici olarak yasaktır.

44°37'.90K, 033°30'.70D  
44°37'.50K, 033°30'.50D  
44°37'.70K, 033°30'.00D  
44°38'.40K, 033°30'.90D

#### **336. AKDENİZ**

SELLIA MARINA Navtex istasyonu yayın yapmamaktadır.

#### **416. MARMARA DENİZİ**

Sualtı kablo çalışmaları SK 1200 LAY BARGE, SAPURA KONCANA CONQUEST ve FRANCIS BEAUFORT isimli gemiler tarafından 10 Temmuz - 30 Kasım 2017 tarihleri arasında aşağıdaki sınırlandırılmış sahada yapılacaktır.

40°25'.73K, 027° 04'.57D  
40°32'.58K, 026° 55'.57D  
40°33'.15K, 026° 57'.97D  
40°26'.55K, 027° 05'.53D

Gemiden açık geçilmesi.

**424. AKDENİZ**

Arama faaliyetleri 33°13'.272K, 031°59'.684D mevki merkez olmak üzere 5 NM yarıçaplı sahada 3 ay boyunca yapılacaktır. Güvenlik nedenlerinden ötürü tüm gemilere bahse konu sahaya girmekten kaçınmaları önerilir.

**457. AKDENİZ**

Sondaj gemisi WEST CAPELLA'nın yardımcı gemileri için aşağıdaki koordinatlarla sınırlandırılmış 5 NM genişliğindeki geçiş koridorunda gemilerin seyir ve bekleme yapmalarından kaçınmaları tavsiye edilmektedir.

34°30'.45K, 033°06'.52D  
34°30'.39K, 033°13'.13D  
33°15'.06K, 032°05'.10D  
33°18'.10K, 032°00'.50D

**502. KARADENİZ**

OLYMPIC DELTA isimli gemi tarafından 07 Ağustos 2017 ile 22 Ekim 2017 tarihleri arasında aşağıdaki sınırlandırılmış sahada araştırma çalışmaları yapılacaktır.

42°59'.10K, 032°20'.80D  
42°58'.10K, 032°09'.70D  
42°54'.80K, 031°36'.40D  
42°50'.20K, 030°52'.20D

Açık geçilmesini.

**521. KARADENİZ**

45°19'.31 K, 036°33'.76D mevkiinde havai atış.

**524. KARADENİZ**

17 Eylül'e kadar aşağıdaki sınırlandırılmış sahada seyir yapmak yasaktır.

44° 30.30K , 033° 30.40D  
44° 29.00K , 033° 30.40D  
44° 29.00K , 033° 28.10D  
44° 29.90K , 033° 29.40D

ve sahil hattı.

**532. KARADENİZ**

Sualtı çalışmaları, ISKATEL isimli gemi tarafından, 21 Ağustos - 21 Eylül 2017 tarihleri arasında aşağıdaki sınırlandırılmış sahada yapılacaktır.

41 54.60 K , 028 02.62D (Sahil)  
42 14.47 K , 029 20.75D  
42 29.40 K , 029 49.60D  
42 48.28 K , 030 34.52D  
42 50.43 K , 030 54.48D  
41 52 17 K , 029 23.58D  
41 34.68 K , 028 51.83D  
41 34.00 K , 028 10.97D (Sahil)

2NM açıktan geçilmesi.

**535. AKDENİZ**

Sismik araştırma çalışmaları R/V BARBAROS HAYREDDİN PAŞA, M/V BRAVO SUPPORTER ve M/V APOLLO MOON isimli gemiler tarafından 16 Aralık 2017 tarihine kadar aşağıdaki sınırlandırılmış sahada yapılacaktır.

34°42'.59K, 031°22'.35D  
34°42'.51K, 032°07'.82D  
34°32'.03K, 032°16'.28D  
33°47'.16K, 032°16'.29D  
33°51'.32K, 031°46'.42D  
33°57'.03K, 031°22'.50D

3 NM açık geçilmesini.

**546. KARADENİZ**

Aşağıdaki mevkilere sualtı oşinografik veri toplama sistemi kurulmuştur:

A. 43°57'.73K, 028°42'.72E derinlik 33.2 M. Belirtilen nokta merkez olmak üzere 500 m yarıçaplı alanda seyir yapmak yasaktır;

B. 43°57'.73K, 029°30'.89E derinlik 62.8 M. Belirtilen nokta merkez olmak üzere 500 m yarıçaplı alanda demirmek, trol çekmek, tarama, sualtı işleri, dalış faaliyetleri ve deniz altında patlayıcı kullanımı yasaktır;

C. 44°01'.99K, 030°35'.18E derinlik 125.7 M. Belirtilen nokta merkez olmak üzere 500 m yarıçaplı alanda demirmek, trol çekmek, tarama, sualtı işleri, dalış faaliyetleri ve deniz altında patlayıcı kullanımı yasaktır;

D. 43°58'.56K, 030°39'.81E derinlik 249.6 M. Belirtilen nokta merkez olmak üzere 500 m yarıçaplı alanda demirmek, trol çekmek, tarama, sualtı işleri, dalış faaliyetleri ve deniz altında patlayıcı kullanımı yasaktır.

**549. KARADENİZ**

Boru hattı inşaa çalışmaları, NORMAND POSEIDON ve PIONEERING SPIRIT isimli gemiler ile 01 Ağustos 2017 - 15 Ocak 2018 tarihleri arasında aşağıdaki sınırlandırılmış sahada yapılacaktır.

43°24'.72K, 036°14'.52D  
43°17'.18K, 035°18'.30D  
43°10'.42K, 034°30'.50D  
43°06'.63K, 034°01'.03D  
43°06'.05K, 033°53'.62D  
43°05'.67K, 033°42'.42D  
42°58'.07K, 032°09'.67D  
42°54'.77K, 031°36'.42D  
42°50'.18K, 030°52'.17D

Denizcilere duyurulur.

**551. AKDENİZ**

Sismik çalışmalar APOLLO MOON isimli gemi ile 25 Ağustos - 19 Eylül 2017 tarihleri arasında aşağıdaki sahalarda yapılacaktır.

| SAHA-1                  | SAHA-2                  |
|-------------------------|-------------------------|
| 36°24'.22K, 034°56'.80D | 36°18'.88K, 034°46'.73D |
| 36°23'.47K, 034°58'.17D | 36°17'.75K, 034°47'.65D |
| 36°21'.83K, 034°56'.72D | 36°17'.08K, 034°46'.20D |
| 36°22'.62K, 034°55'.35D | 36°18'.17K, 034°45'.27D |

3 deniz mili açık geçilmesi.

**554. KARADENİZ**

Oşinografik araştırmalar SHIP SHARK isimli gemi tarafından 29 Ağustos - 02 Ekim 2017 tarihleri arasında aşağıdaki sınırlandırılmış sahada yapılacaktır.

43°58.30K, 028°39.40D  
43°58.30K, 028°49.00D  
44°07.80K, 030°38.50D  
43°52.50K, 030°52.30D  
43°47.30K, 030°45.60D  
44°01.40K, 030°28.00D  
44°04.00K, 030°12.10D  
44°00.70K, 030°05.30D  
43°57.20K, 028°39.40D

Açık geçilmesini.



**562. AKDENİZ**

Libya'ya silah ambargosunu sıkı bir şekilde uygulanmasını sağlamak amacıyla insan kaçakçılığı iş modelini bozmaya ve yasadışı silah ticaretiyle mücadele etmeyi amaçlayan Birleşmiş Milletler Güvenlik Konseyi 2240/2015 ve 2292/2016 hükümleri uyarınca güney orta Akdeniz'de faaliyette bulunurken deniz ve hava birliklerini kullanarak aşağıda sınırlandırılmış alanda 01 - 31 Eylül 2017 tarihleri arasında Sophia operasyonu yürütülmektedir.

37°02'.50K, 011°30'.00D  
37°02'.40K, 013°28'.50D  
36°57'.50K, 013°40'.10D  
35°22'.10K, 013°40'.10D  
35°22'.10K, 021°25'.60D  
34°53'.00K, 022°28'.00D  
34°53'.00K, 022°38'.30D  
32°59'.20K, 022°38'.30D  
33°20'.60K, 011°39'.60D  
33°30'.20K, 011°30'.00D  
34°20'.00K, 011°30'.00D  
34°20'.00K, 012°10'.00D  
35°05'.00K, 012°10'.00D  
35°25'.00K, 011°30'.00D

Bahsi geçen alandan geçiş yapan ticari gemilerle VHF radio (ilk çağrı CH16 üzerinden) kanalından iletişim kurulabilir ve faaliyetleri hakkında bilgi istenebilir bu nedenle bütün gemilerden dikkatli olmaları ve iş birliği yapmaları istenmektedir.

**563. KARADENİZ**

Atış eğitimleri 30 Eylül 2017 tarihine kadar Pazar günleri hariç saat 0500Z'den 1700Z'e kadar yapılacaktır. Aşağıdaki sınırlandırılmış saha içerisinde seyir yapmak geçici olarak tehlikelidir.

44°40'.00K, 032°10'.00D  
44°48'.00K, 032°05'.00D  
45°03'.00K, 032°17'.00D  
44°58'.10K, 032°31'.40D  
44°43'.80K, 032°49'.60D  
44°36'.00K, 032°36'.00D

**564. KARADENİZ**

Atış eğitimleri 30 Eylül 2017 tarihine kadar Pazar günleri hariç saat 0500Z'den 1700Z'e kadar yapılacaktır. Aşağıdaki sınırlandırılmış saha içerisinde seyir yapmak geçici olarak tehlikelidir.

44°38'.20K, 032°53'.00D  
44°27'.80K, 033°06'.60D  
44°05'.40K, 032°48'.40D  
44°29'.70K, 032°19'.60D

**565. KARADENİZ**

Atış eğitimleri 30 Eylül 2017 tarihine kadar Pazar günleri hariç saat 0500Z'den 1700Z'e kadar yapılacaktır. Aşağıdaki sınırlandırılmış saha içerisinde seyir yapmak geçici olarak tehlikelidir.

44°52'.80K, 032°54'.90D  
44°58'.00K, 033°03'.00D  
44°51'.60K, 033°10'.90D  
44°47'.50K, 033°11'.00D  
44°45'.00K, 033°05'.50D

**566. KARADENİZ**

Atış eğitimleri 30 Eylül 2017 tarihine kadar Pazar günleri hariç saat 0500Z'den 1700Z'e kadar yapılacaktır. Aşağıdaki sınırlandırılmış saha içerisinde seyir yapmak geçici olarak tehlikelidir.

45°03'.50K, 036°17'.00D  
44°57'.50K, 036°23'.00D  
44°45'.00K, 036°24'.00D  
44°45'.00K, 035°50'.00D  
45°00'.00K, 035°50'.00D  
ve sahil hattı.

**567. KARADENİZ**

01 - 30 Eylül 2017 tarihleri arasında aşağıdaki sınırlandırılmış saha içerisinde seyir yapmak yasaklanmıştır.

44°23'.20K, 033°46'.60D  
44°23'.20K, 033°47'.90D  
44°19'.20K, 033°47'.90D  
44°19'.20K, 033°43'.20D  
44°23'.20K, 033°43'.20D  
44°23'.20K, 033°45'.50D

**570. KARADENİZ**

Atış eğitimleri 05 - 08 Eylül 2017 tarihleri arasında saat 0500Z'den 1500Z'e kadar yapılacaktır. Aşağıdaki sınırlandırılmış sahada seyir yapmak geçici olarak tehlikelidir.

45°07'.20K, 036°49'.00D  
44°52'.00K, 037°04'.60D  
44°52'.00K, 036°37'.00D  
44°57'.80K, 036°35'.60D  
45°06'.00K, 036°35'.80D  
45°06'.60K, 036°44'.00D

**571. AKDENİZ**

Atış eğitimleri 06 Eylül 2017 tarihinde saat 1215Z'den 1415Z'e kadar aşağıdaki sınırlandırılmış sahada yapılacaktır.

34°15'.00K, 034°34'.00D  
34°10'.00K, 034°41'.30D  
33°53'.00K, 034°26'.00D  
34°00'.00K, 034°14'.00D

**572. AKDENİZ**

FUGRO SCOUT isimli sondaj gemisi 08 Eylül 2017 tarihine kadar 35°55'.50K, 011°33'.19D mevkiinde bulunacaktır. 1000 Metre açık geçilmesini.

**573. KARADENİZ**

Askeri eğitimler 05 -09 Eylül 2017 tarihleri arasında saat 0500Z'den 1700Z'e kadar yapılacaktır. Aşağıdaki sahada seyir yapmak geçici olarak tehlikelidir.

45°04'.40K, 035°26'.00D  
45°05'.70K, 035°27'.30D  
45°06'.50K, 035°34'.00D  
45°05'.10K, 035°34'.00D

**Sondaj Platformları (574/17 Numaralı Bildiriye Kadar) :**

| BÖLGE/Platform İsmi              | Enlem      | Boylam     |
|----------------------------------|------------|------------|
| <b>Akdeniz (Güney/Güneydoğu)</b> |            |            |
| Maridive 520                     | 31°24'.00K | 30°12'.30D |
| İsmi bilinmiyor                  | 31°24'.10K | 30°02'.00D |
| İsmi bilinmiyor                  | 31°24'.50K | 30°04'.20D |
| Sneferu                          | 31°26'.20K | 32°58'.00D |
| P. Fouad                         | 31°30'.90K | 32°31'.60D |
| Scarabeo 6                       | 31°36'.00K | 30°00'.10D |
| Atwood Aurora                    | 31°36'.30K | 30°04'.70D |
| Karous                           | 31°37'.80K | 32°14'.10D |
| Key Manhattan                    | 31°39'.50K | 32°40'.70D |
| Mari - B                         | 31°44'.90K | 34°18'.30D |
| Merseak Gardein                  | 31°46'.00K | 30°34'.50D |
| JP Bussel                        | 31°46'.10K | 31°20'.60D |
| Temsah SE-1                      | 31°48'.40K | 31°18'.40D |
| Senefru                          | 31°48'.90K | 30°56'.10D |

|                     |            |                              |
|---------------------|------------|------------------------------|
| Rosetta-1           | 31°50'.80K | 30°31'.20D                   |
| Ocean Lexington     | 31°53'.20K | 31°53'.40D                   |
| El Qaher-1          | 31°54'.30K | 31°54'.00D                   |
| Key Singapore       | 31°55'.20K | 31°51'.20D                   |
| Adryatic 4          | 31°55'.50K | 32°31'.30D                   |
| İsmi Bilinmiyor     | 31°56'.70K | 31°09'.20D                   |
| Maersk Discoverer   | 32°03'.30K | 32°18'.70D                   |
| Ensco DS-6          | 32°14'.38K | 31°54'.30D                   |
| Discoverer Americas | 32°15'.50K | 28°38'.70D                   |
| Atwood Beacom       | 32°53'.80K | 35°01'.10D                   |
| Saipem 10000        | 33°00'.04K | 32°20'.96D (NAVIII 477/2017) |
| Pride North America | 33°00'.30K | 33°43'.30D                   |
| Estruc. Didon       | 33°47'.90K | 11°53'.50D                   |
| Pride Sea Explorer  | 34°17'.60K | 11°48'.40D                   |
| Sea Explorer        | 34°22'.50K | 11°32'.00D                   |
| 7 November          | 34°23'.00K | 12°15'.00D                   |
| Isis                | 34°34'.10K | 12°31'.60D                   |
| Scarabeo 4          | 34°39'.00K | 33°06'.00D                   |
| Ensco 5004          | 35°45'.00K | 14°30'.00D                   |
| GSF Rig 135         | 35°47'.90K | 14°28'.70D                   |
| Petrosaudi Discover | 36°00'.68K | 11°59'.88D                   |

**Adriyatik Denizi - İyon Denizi**

|                 |            |            |
|-----------------|------------|------------|
| İsmi bilinmiyor | 40°50'.00K | 18°17'.00D |
| Bonaccia        | 43°36'.00K | 14°21'.20D |
| Steward         | 44°12'.80K | 12°46'.60D |
| Morena I        | 44°13'.60K | 12°29'.00D |
| Annabella       | 44°13'.70K | 13°04'.40D |
| Ika -A          | 44°21'.50K | 13°29'.30D |
| Ida-B           | 44°26'.80K | 13°28'.80D |
| Armida 1        | 44°28'.50K | 12°27'.20D |
| İsmi bilinmiyor | 44°30'.00K | 13°00'.00D |
| Irina           | 44°31'.70K | 13°22'.80D |
| Ana             | 44°41'.00K | 13°16'.10D |
| Ivana B         | 44°41'.20K | 13°13'.10D |
| Vesna           | 44°41'.20K | 13°19'.10D |
| Ivana E         | 44°44'.70K | 13°14'.80D |
| Izabela South   | 44°57'.50K | 13°09'.10D |
| Ocean King      | 44°58'.50K | 13°08'.00D |
| Izabela North   | 44°58'.80K | 13°07'.80D |

**Karadeniz - Azak Denizi**

|                    |            |            |
|--------------------|------------|------------|
| Globetrotter 2     | 43°04'.10K | 29°28'.60D |
| Deepwater Champion | 43°52'.10K | 30°45'.60D |
| İsmi bilinmiyor    | 44°03'.40K | 30°09'.30D |
| GSP Uranus         | 44°28'.10K | 29°35'.40D |
| İsmi bilinmiyor    | 44°31'.60K | 29°32'.90D |
| İsmi bilinmiyor    | 44°32'.70K | 29°26'.80D |
| İsmi bilinmiyor    | 45°15'.50K | 31°49'.20D |
| Tavrida            | 45°21'.40K | 30°54'.20D |
| B-312              | 45°34'.20K | 32°47'.30D |
| Ukraine(B-319)     | 45°35'.40K | 32°42'.80D |
| 11 Numara          | 45°40'.50K | 31°41'.10D |
| Sivash             | 45°42'.40K | 31°52'.60D |
| 10 Numara          | 45°42'.70K | 31°51'.50D |
| Geolog-1           | 46°31'.80K | 37°01'.10D |

**ÖZEL UYARI-1**

**ALO 158 SAHİL GÜVENLİK İhbar Hattına**, özellikle Ege Denizi ve açık denizlerde GSM ile yapılan aramaların diğer ülkelerin çağrı servislerine yönlendirilmesinin önlenmesi için **+90 312 158 00 00** ile ulaşılması gerekmektedir. Denizcilere duyurulur.

**ÖZEL UYARI-2**

Ülkemiz kıyılarında bulunan ve emniyetli seyir yönelik hizmet vermekte olan seyir yardımcılarında (Fener, Şamandıra) meydana gelebilecek arızaların denizcilere duyurulması amacıyla Kıyı Emniyeti Genel Müdürlüğü Seyir Yardımcıları Dairesi Başkanlığı uhdesindeki seyir yardımcılarında hizmet vermek amacıyla "**151 ALO KİYİ EMNİYET**" **ÖZEL SERVİS NUMARASI** tesis edilmiş olup, tüm denizcilere ve denizcilikle ilgili kurum/kuruluşlara duyurulur.

**ÖZEL UYARI-3**

Notik Yayınlarımızın kullanıcılarından gelen bilgiler ışığında, her aşamadaki kullanıcı ve kanun yürütücülerin, yayınlarımızın; yayın, yeni yayın, yeni baskı, eş baskı gibi kavramlarda karışık bilgilere sahip olduğu tarafımızdan tespit edilmiş olup, bu kavramları açıklamak isteriz:

**Yeni Harita Tarihi** : Her hangi bir konuda seyir ihtiyaçlarını karşılamak için ilk defa yapılan yayının tarihidir.

**Yeni Yayın Tarihi** : Mevcut bir yayının önceki baskılarını iptal ettirecek kadar içeriğinde değişme ve/veya düzeltme meydana gelmiş ve bu değişme ve/veya düzeltmeleri kapsayan yayının tarihidir (Yayına ait eski baskı/baskıları yürürlükten kaldırır).

**Yeni Baskı Tarihi** : Yayının içeriğinde büyük değişiklikler olmamış fakat yine de belli zaman aralıklarıyla Haftalık Denizcilere İlanlar Bülteni ile değişme/düzeltilme verilmiş ama ambar stokunun azalması, değişme/düzeltilmelerin yığılma göstermesi veya yıllardır kullanımda olmasından dolayı yıpranma göstermesi sebebiyle yeniden basıldığı yayının tarihidir. (Kapak tasarımı yenilenmiş olabilir) (\*)

(\*) Bir yayının kapak tasarımının yenilenmiş olması, o yayının içeriğinin değiştiği anlamına gelmeyip, eski baskı yayınları da yürürlükten kaldırmaz.

**ÖZEL UYARI-4**

NAVTEX ve TRT Radyosundan yayımlanan seyir ikazlarına ait güncel duyurulara SHOD Bşkılığı'nın web sayfasında ([www.shodb.gov.tr](http://www.shodb.gov.tr)) "Seyir Duyuruları" linkinden ulaşılabilir.

**ÖZEL UYARI-5**

Deniz Harita ve Bilgi Sunum Sistemi 07 Mayıs 2016 tarihinden itibaren (<http://dehabsus.shodb.gov.tr>) denizcilere hizmete sunulmuştur. Sistem üzerinden genel seyir duyurularına, arızalı seyir yardımcılarında ve kağıt seyir haritalarına ait bilgilere harita üzerinden ulaşılabilir.

**ÖZEL UYARI-6**

İZMİT VTS ile ilgili detaylı bilgi için Haftalık Denizcilere İlanlar Bülteni - 22/2016'ya bakınız.

## (1) SEYİR, HİDROGRAFI VE OŞİNOGRAFI DAİRESİ BAŞKANLIĞI İNTERNET SİTESİ

Haftalık Denizcilere İlanlar Bülteni, ACROBAT READER programı ile okunabilecek formatta internet adresimizde yayımlanmaktadır.

www.shodb.gov.tr

## (2) SEYİR, HİDROGRAFI VE OŞİNOGRAFI DAİRESİ BAŞKANLIĞI DENİZCİLERE İLANLAR KÜMÜLATİF LİSTESİ

Seyir, Hidrografi ve Oşinografi Dairesi Başkanlığımızın internet sayfasında 2000 yılından itibaren SEYİR VE YAT HARİTALARINA gelen İlanların listesi "KÜMÜLATİF LİSTE" adı altında yayımlanmaktadır.

## (3) NAVTEX YAYINLARI

Çevre denizlerimize ait NAVTEX duyuruları Kıyı Emniyeti Genel Müdürlüğü bünyesinde yer alan istasyonlar üzerinden 518KHz.(Uluslararası-İngilizce)'e ilave olarak 490 KHz. ve 4209.5KHz.(TÜRKÇE)'de aşağıda belirtilen zamanlarda yayımlanmaktadır.

518 KHz. için ;

| İSTANBUL | D | 00.30 | 04.30 | 08.30 | 12.30 | 16.30 | 20.30 |
|----------|---|-------|-------|-------|-------|-------|-------|
| SAMSUN   | E | 00.40 | 04.40 | 08.40 | 12.40 | 16.40 | 20.40 |
| ANTALYA  | F | 00.50 | 04.50 | 08.50 | 12.50 | 16.50 | 20.50 |
| İZMİR    | I | 01.20 | 05.20 | 09.20 | 13.20 | 17.20 | 21.20 |

490 KHz. için ; YAYIN KODU YAYIN ZAMANI (UTC)

| SAMSUN   | A | 00.00 | 04.00 | 08.00 | 12.00 | 16.00 | 20.00 |
|----------|---|-------|-------|-------|-------|-------|-------|
| İSTANBUL | B | 00.10 | 04.10 | 08.10 | 12.10 | 16.10 | 20.10 |
| İZMİR    | C | 00.20 | 04.20 | 08.20 | 12.20 | 16.20 | 20.20 |
| ANTALYA  | D | 00.30 | 04.30 | 08.30 | 12.30 | 16.30 | 20.30 |

4209.5 KHz. için ;

| İSTANBUL | M | 02.00 | 06.00 | 10.00 | 14.00 | 18.00 | 22.00 |
|----------|---|-------|-------|-------|-------|-------|-------|
|----------|---|-------|-------|-------|-------|-------|-------|

## (4) DGPS YAYINLARI

Türk Boğazları Gemi Trafik Hizmetleri (TBGTH) kapsamında İstanbul ve Çanakkale Boğazlarına tesis edilen ve yayıma başlayan DGPS istasyonlarına ait bilgiler aşağıda olduğu gibidir.

| İSTASYON BİLGİLERİ   | İSTANBUL BOĞAZI          | ÇANAKKALE BOĞAZI       |
|----------------------|--------------------------|------------------------|
| (A) İstasyon Adı     | : Türkeli Feneri         | Kumkale                |
| (B) Gönderici ID Nu. | : 373                    | 374                    |
| (C) Referans ID Nu.  | : 545 / 546              | 547 / 548              |
| (Ç) İstasyon Mevkii  | : 41°14'.19K, 29°06'.46D | 39°59'.37K, 26°10'.84D |
| (D) Etkin Menzili    | : 160 Mil                | 160 Mil                |
| (E) Yayım Tipi       | : RTCM                   | RTCM                   |
| (F) Yayım Frekansı   | : 301 KHZ                | 307.5 KHZ              |
| (G) Kullanılan Datum | : WGS - 84               | WGS - 84               |

## HİDROGRAFİK MEMORANDUM

1. 07 Haziran 1973 tarih ve 14557 sayılı Resmi Gazetede yayımlanan 1738 sayılı yasa ve 1738 sayılı Seyir ve Hidrografi Hizmetleri kanunu uyarınca denizcilerimiz tarafından Seyir ve Deniz Emniyetini doğrudan etkileyen aşağıda belirtilen hususların Seyir, Hidrografi ve Oşinografi Dairesi Başkanlığına bildirilmesi gerekmekte olup, can ve mal emniyetini sağlamaya yönelik çalışmalara tüm denizcilerin katılmasını bekleriz.

a. Liman ve kıyılarda mevcut harita ve planlara göre meydana gelmiş değişiklikler, ilaveler ve uyumsuzluklar var mı? (Örneğin yeni rıhtım, yeni iskele, mendirek, denizin doldurulması, batık, deşarj, yeni fener, şamandıra tesisi, tarama, yat limanı, balıkçı barınağı, havuz, ponton, çekek yeri, dolfin, balık çiftliği v.b.)

b. Liman sınırları içerisinde tespit edilen/rapor edilen derinlik değişikliği mevcut mu?

c. Liman yaklaşımında sahil görünümünde harita ve kılavuz kitaplarına göre meydana gelmiş değişiklikler var mı?

d. Işıklı ve bağlama şamandıralarının şekil ve renk bakımından harita ve notik yayınlarla uyumsuzluğu var mı?

e. Fenerler ve sis işaretleri, ışıklı şamandıraların harita ve notik yayınlar ile uyumsuzluğu mevcut mu?

f. Görülecek tehlikeli yüzer cisimler.

g. Bildirilmesinde gerek duyulan diğer hususlar.

2. Yukarıda belirtilen hususların bildirilmesi durumunda bölgedeki en büyük ölçekli harita kullanılmalı ve mümkün olduğu takdirde kroki gönderilmelidir.

3. Tespit edilen derinlik değişikliklerinde kullanılan iskandil (Echo Sounder) cihazının marka ve modeli ile İskandil kağıdının gönderilmesi yararlı olacaktır.

4. Tespit edilen uyumsuzlukta koordinat bildirildiğinde elde edilen koordinatın hangi datumda ( ED50, WGS84, PULKOVO 1942 vd) alındığının bildirilmesi hassasiyet açısından yararlı olacaktır.

Seyir, Hidrografi ve Oşinografi Dairesi Başkanlığı

Memoranduma esas teşkil eden bilginin genel yeri :

Memoranduma esas teşkil eden bilginin cinsi :

Memoranduma esas teşkil eden bilginin koordinatları

:.....K.....D. ve DATUM

DATUM (WGS84, ED50 V.B)

Etkilenen Türk Seyir haritaları :

Açıklamalar :