

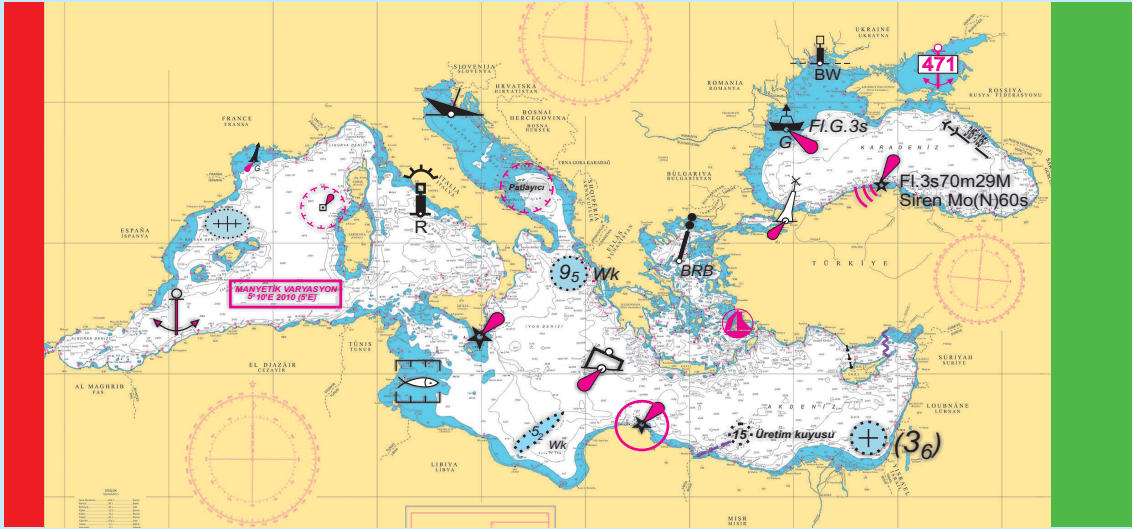

HAFTALIK DENİZCİLERE İLANLAR BÜLTENİ



HAFTA : 20
20 MAYIS 2017

İLAN NUMARALARI
134 - 139



SEYİR, HİDROGRAFI VE OŞİNOGRAFI DAİRESİ BAŞKANLIĞI

Haftalık Denizcilere İlanlar Bülteni; yayım tarihinden bir gün önce Başkanlığımız internet sitesinde yayımlanmaktadır.

SEYİR, HİDROGRAFI VE OŞİNOGRAFI DAİRESİ BAŞKANLIĞINDAN YAPILACAK HARİTA TALEPLERİ

Seyir Haritaları en son düzeltmeleri işlenmiş olarak, Deniz Lojistik Yönetim Bilgi Sistemi (DLYBS) stok ve kayıt işlemleri yapılarak karşılanması gerektiğinden, çok miktardaki son kullanıcı taleplerin karşılanması için SHOD Başkanlığı Harita Mal Saymanlığı ile koordine edilerek gelinmesi ilgililere duyurulur.

Koordine Edilecek Makam/Kısım : Harita Mal Saymanlığı
E-Posta : info@shodb.gov.tr
İnternet : www.shodb.gov.tr
Telefon : 0 216 322 25 80 Dahili: 4230-4232
Belgegeçer : 0 216 331 05 25



SATIŞ BAYİLERİ

SHOD Başkanlığı tarafından üretilen harita ve notik yayınlar, yetkili satış bayiliklerinde satılmaktadır. Kullanıcılar ihtiyaç duyulan harita ve notik yayınları aşağıda listesi yer alan yetkili satış bayilerinden temin edebilirler. Yetkili satış bayiliklerinde satışa sunulan harita ve notik yayınların fiyatları, SHOD Başkanlığı tarafından belirlenen fiyatlardır.

<u>AKADEMİ DENİZCİLİK TİC. VE LTD. ŞTİ.</u> Kemeraltı Cad. Nu.:22 Karaköy/İSTANBUL Telefon : 0 212 251 82 49 Belgegeçer : 0 212 251 85 59	<u>MİLTA TUR. İŞL. A.Ş. BODRUM MARINA ŞB.</u> Neyzen Tevfik Cad. Nu.:5 Bodrum/MUĞLA Telefon : 0 252 316 18 60 Belgegeçer : 0 252 316 14 06	<u>YILMAZ DENİZ MOTORLARI TİC. LTD. ŞTİ.</u> Kiremithane Mah. Cengiztopel Cd. Torpil Apt. Nu.:52 MERSİN Telefon : 0 324 237 12 80 Belgegeçer : 0 324 237 02 61
<u>AMATÖR DENİZCİLİK FEDERASYONU İKT. İŞL.</u> İstasyon Cad.No:16/1 D:3 Yeşilyurt/İSTANBUL Telefon : 0 212 662 64 58-59	<u>POYRAZ GEMİ DONANIM, DENETİM SERVİS HİZ. LTD.ŞTİ.</u> Mobilyacılar Sitesi 1. Blok Nu.:19 Kaşüstü Yomra/TRABZON Telefon : 0 462 341 32 28	<u>ZEKİ KEBİR YAY. DAĞ. PAZ. KIRT. İLT. TUR. TİC. LTD. ŞTİ.</u> Cumhuriyet Mh. Göcek/Muğla Telefon : 0 252 645 10 14 Belgegeçer : 0 252 645 16 82
<u>YATMAR YATÇILIK, DENİZCİLİK TUR. SAN. VE TİC. A.Ş.</u> Kızılay Cad. Nu.:3 Alsancak/İZMİR Telefon : 0 232 421 70 88 Belgegeçer : 0 232 463 15 33	<u>GLOBAL NAVIGATION SOLUTION YASDEN DZ.MLZ. AŞ.</u> İçmeler Mevkii Sahil Yolu Cd. Denizciler Tic. Mrk. Nu.:25 D:21-22-27 Tuzla/İSTANBUL Telefon : 0 216 493 74 01	<u>MARINE MARKET DZ.SAN. VE TİC.LTD.ŞTİ.</u> Hacı Mimi Mh. Necatibey Cad. Galata Beyazıt Sk. Nu.: 20 Tophane/İSTANBUL Telefon : 0 212 245 94 31-33 Belgegeçer : 0 212 245 94 35
<u>ÇAĞDAŞ BİLGİSAYAR TİC. VE BSAN. LTD.ŞTİ.</u> Büklüm Sk.Nu.:22/16 Küçükesat/ANKARA Telefon : 0 312 425 18 32	<u>ŞENTÜRK DENİZ MALZ. SAN. VE TİC.</u> Evliya Çelebi Mh. Giptaş Sanayi Sitesi A Blok Nu.:14 İçmeler-Tuzla/İSTANBUL Telefon : 0 216 447 03 62	<u>DENİZCİLER DAY. DER. İKTİSADİ İŞL.</u> Fener Kalamış Cad. Yelken Sk. Nu.:3/5 Deniz Apt. Kalamış/İSTANBUL Telefon : 0 216 336 46 53 Belgegeçer : 0 216 336 98 46
<u>EAST MARINE DZ.CİLİK VE TURİZM A.Ş.</u> Kumlar Cad. Nu.:8 Atalar Kartal/İSTANBUL Telefon : 0 216 517 32 43 Belgegeçer : 0 216 517 32 43	<u>MARLİN YAT TURİZM SAN. LTD. ŞTİ.</u> Sarana Mh. 26..Sk. Kadir Yüzak Ap. Nu.:1 48700 Marmaris/MUĞLA Telefon : 0 252 412 14 41-42 Belgegeçer : 0 252 412 14	<u>VİRA DENİZCİLİK</u> Kemankeş Mh. Karamustafapaşa Sk. Nu.:59-61 Karaköy/İSTANBUL Telefon : 0 212 244 47 13 Belgegeçer : 0 212 251 74

İÇİNDEKİLER

Bölüm 1	Seyir ve Yat Haritalarına Ait Duyurular ve Düzeltmeler
Bölüm 2	Notik Yayınlar Ait Duyurular ve Düzeltmeler
Bölüm 3	NAVTEX Duyuruları
Bölüm 4	NAVAREA III Duyuruları
Bölüm 5	Denizcilere Özel Duyurular
Bölüm 6	Bilgilendirme

AÇIKLAMA

1. HAFTALIK DENİZCİLERE İLANLAR BÜLTENİ, YÜRÜRLÜKTEKİ KÂĞIT SEYİR VE YAT HARİTALARI VE NOTİK YAYINLAR İLE SEYİR DUYURULARINI (NAVTEX VE NAVAREA III) KAPSAR.

2. SHOD BŞK.LİĞİ TARAFINDAN ÜRETİLEN ELEKTRONİK SEYİR HARİTALARI (ESH), ELEKTRONİK HARİTA GÖSTERİM VE BİLGİ SİSTEMLERİNDE (ECDIS) KULLANILMAK ÜZERE DENİZDE CAN EMNİYETİ (SOLAS) SÖZLEŞMESİNDE YER ALAN HARİTA BULUNDURMA YÜKÜMLÜLÜĞÜNÜ SAĞLAYAN RESMİ ESH'LERDİR. SÖZ KONUSU ESH'LER VE GÜNCELLEMELERİ, ULUSLARARASI ESH MERKEZİNİN (IC-ENC) YETKİLİ ANA DAĞITICILARI ÜZERİNDEN ULUSLARARASI SATIŞA SUNULMAKTADIR (DETAYLI BİLGİ İÇİN BAKINIZ WWW.IC-ENC.ORG).

3. BÖLÜM 1'DE VERİLEN;

a. KERTERİZLER; 000°-360°(HAKİKİ) SAAT YÖNÜNDEDİR. FENERLERİN KERTERİZLERİ DENİZDEN KERTERİZALMA ESASINA GÖRE VERİLMİŞTİR.

b. SAHA KOORDİNATLARI; SAHİLE DAYALI SAHALAR HARIÇ SOL ALT KÖŞEDEN İTİBAREN SAAT YÖNÜNÜN TERSİNE VERİLMİŞTİR.

4. GEÇİCİ VE ÖN HAZIRLIK AMAÇLI İLANLARIN PARAGRAF NUMARALARI YANINA (T) VE (P)* KONULMUŞTUR.

5. DENİZCİLERİN, SEYİR EMNİYETİNİ TEHLİKEYE DÜŞÜRECEK DURUMLARI, SON SAYFADA YER ALAN VERİLEN HİDROGRAFIK MEMORANDUM'DAKİ ESASLARA UYGUN OLARAK SHOD BŞK.LİĞİNE BİLDİRMELERİ CAN VE MAL EMNİYETİ BAKIMINDAN ÖNEMLİDİR.**

6. SHOD BŞK.LİĞİ YAYINLARI SHOD BŞK.LİĞİ HARİTA SATIŞ OFİSİNDE VE SAYFA-I'DE BELİRTİLEN YETKİLİ SATIŞ BAYİLERİNDE SATILMAKTADIR.

* Geçici İlanlar (T) ve Ön Hazırlık amaçlı ilanlar (P); seyir haritalarına kurşun kalemle işlenecektir.

** Hidrografik Memorandum gönderimi 07 Haziran 1973 tarih ve 14557 sayılı Resmi Gazetede yayımlanan 1738 sayılı yasa uyarınca posta ücretinden muaftır.

SEYİR VE YAT HARİTALARI

Sıra No.	Harita No.	Son Düzeltme Hafta No. İlan No. - Yılı	Yeni Harita Tarihi	Son Yeni Yayın Tarihi	Son Yeni Baskı Tarihi
1.	2	18-121-17	09.04.1977	19.02.2005	10.05.2014
2.	3	10-037-07	27.12.1975	08.04.2006	-----
3.	4	46-247-16	29.05.1976	06.10.2007	10.05.2014
4.	10 (INT 310)	153-30-16	27.09.1965	24.12.2011	08.03.2014
5.	10 A	41-214-16	03.08.1991	14.07.2001	31.01.2015
6.	10 B	17-079-16	04.05.1991	16.02.2013	14.05.2016
7.	11 (INT 3802)	42-219-16	04.05.1964	15.07.2000	18.06.2016
8.	12 (INT 3804)	27-239-15	01.03.1965	20.12.1986	14.05.2016
9.	13 (INT 3806)	18-118-17	10.03.1964	24.08.1985	06.06.2015
10.	14 (INT 3808)	19-126-17	01.11.1965	11.04.2015	-----
11.	14 A	-----	01.11.1965	15.10.2016	-----
12.	15	29-179-14	26.04.1965	11.02.2012	10.05.2014
13.	16	03-012-15	03.05.1965	22.09.1990	27.10.2012
14.	17	41-214-16	19.04.1965	28.01.2012	10.05.2014
15.	18 (INT 3800)	19-129-17	27.07.1965	12.04.2003	20.06.2015
16.	19	09-050-17	04.04.1966	12.10.1991	27.10.2012
17.	20	18-121-17	04.06.1974	20.01.2001	08.03.2014
18.	20 A	18-121-17	05.11.1994	-----	18.06.2016
19.	21	11-066-17	07.06.1969	22.04.2000	18.06.2016
20.	22 A	48-256-16	02.08.1986	15.07.2000	10.05.2015
21.	22 B	18-121-17	13.09.1986	24.11.2012	03.05.2014
22.	23	11-066-17	14.08.1971	20.01.2001	03.05.2014
23.	24	18-121-17	25.03.1963	04.03.1995	09.01.2016
24.	25	48-256-16	05.12.1975	24.06.2000	08.03.2014
25.	26	15-099-17	11.12.1976	10.07.2004	03.10.2015
26.	29 (INT 3708)	42-221-16	16.03.1968	22.09.2012	28.05.2016
27.	30 (INT 308)	15-099-17	05.03.1972	30.08.2003	06.06.2015
28.	31	15-099-17	20.12.1971	25.05.2002	31.01.2015
29.	32 (INT 3600)	53-286-16	26.09.1970	28.01.2012	07.12.2013
30.	33 (INT 3602)	20-139-17	11.04.1970	17.11.2012	02.04.2016
31.	34	48-258-16	23.10.1971	31.12.2011	07.12.2013
32.	35	-----	22.06.1976	15.10.2016	-----
33.	36	03-017-17	07.02.1976	11.02.2012	12.09.2015
34.	37	14-090-17	25.04.2009	-----	08.03.2014
35.	111	12-076-17	24.02.1964	24.12.2011	19.09.2015
36.	112	19-127-17	17.03.1964	04.03.2006	06.07.2013
37.	113	17-110-17	01.04.1963	17.03.2015	14.03.2015
38.	121	15-138-15	20.04.1964	24.11.2007	10.05.2014
39.	122	02-008-17	09.03.1964	02.10.1999	23.09.2006
40.	123	12-075-17	06.01.1964	14.03.1992	06.06.2015
41.	131	18-118-17	20.12.1980	31.01.2004	14.02.2015
42.	132	40-208-16	10.11.1979	25.06.2016	-----
43.	133	-----	05.12.1975	25.06.2016	-----
44.	141	17-109-17	04.12.1971	12.05.2012	10.05.2014
45.	142	19-126-17	06.10.1979	21.09.2013	-----
46.	143	02-007(T)-17	01.10.1977	26.10.2013	-----
47.	181	19-129-17	10.08.1964	01.02.2003	20.12.2014
48.	211	01-004-17	21.12.1985	14.01.2012	19.09.2015
49.	212(INT 3750)	07-039-17	07.09.1964	18.05.2013	07.05.2016
50.	213	06-034-17	18.02.1967	22.04.2000	31.01.2015
51.	214	04-024-17	17.06.1967	22.03.2008	11.04.2015
52.	215	11-067-17	19.06.1993	08.12.2012	06.06.2015
53.	221 (INT 3784)	15-094-17	29.07.1967	16.02.2013	06.06.2015
54.	222	19-130-17	19.08.1967	28.05.2005	14.02.2015
55.	223	11-069-17	14.10.1967	22.08.2015	-----
56.	224	16-106-17	18.11.1967	30.08.2003	17.05.2014
57.	291	14-088-17	21.11.1966	13.08.2011	02.04.2016
58.	292	17-113-17	21.01.1967	15.10.2016	-----
59.	293	13-086-17	02.12.1963	04.07.1998	08.03.2014
60.	294	20-135-17	20.12.1969	24.03.2012	09.01.2016

SEYİR VE YAT HARİTALARI

Sıra No.	Harita No.	Son Düzeltme Hafta No. İlan No. - Yılı	Yeni Harita Tarihi	Son Yeni Yayın Tarihi	Son Yeni Baskı Tarihi
61.	295 (INT 3752)	22-108-16	10.12.1966	11.02.2012	07.12.2013
62.	311	19-132-17	18.04.1970	15.10.2016	-----
63.	312	18-122-17	25.01.1969	15.10.2016	-----
64.	313	17-116-17	10.08.1968	15.12.2001	27.10.2012
65.	321	14-089-17	01.02.1969	18.03.2006	06.06.2015
66.	322 (INT 3651)	53-286-16	15.03.1969	07.04.2007	14.02.2015
67.	323	20-136-17	26.07.1969	10.01.1981	15.08.2015
68.	324	48-258-16	27.11.1969	24.09.1977	11.05.2013
69.	331	48-258-16	14.06.1965	05.07.2003	20.12.2014
70.	332	20-137-17	18.10.1969	28.03.2009	-----
71.	333 (INT 3656)	20-137-17	19.04.1969	31.12.2011	28.12.2013
72.	334 (INT 3660)	20-139-17	02.03.1968	24.11.2012	19.09.2015
73.	335	18-124-17	13.11.1971	-----	27.10.2012
74.	341	15-101-17	19.04.1969	29.12.2007	18.06.2016
75.	342	44-236-16	10.05.1969	13.12.2014	-----
76.	343	44-236-16	12.07.1969	11.09.1999	03.05.2014
77.	344	40-212-16	17.05.1969	28.04.2012	29.11.2014
78.	345	44-236-16	04.10.1969	04.02.2012	18.06.2016
79.	1111	27-239-15	04.05.2013	-----	07.12.2013
80.	1121	21-102-16	29.07.1963	29.10.2005	29.08.2015
81.	1131	16-103-17	29.07.1963	30.01.2016	18.06.2016
82.	1132	17-110-17	26.09.2009	-----	-----
83.	1221	04-021-17	27.04.2013	-----	-----
84.	1231	34-177-16	14.05.1963	24.03.2012	10.05.2014
85.	1311 (INT 3856)	18-119-17	02.12.1963	22.01.2011	15.06.2013
86.	1312	18-118-17	22.10.2011	-----	10.05.2014
87.	1321	02-010-14	02.09.1974	25.06.2011	07.12.2013
88.	1322	25-153-13	07.02.2009	-----	-----
89.	1331	51-296-14	12.08.1963	23.02.2008	-----
90.	1332	50-349-15	28.07.1979	19.04.2008	-----
91.	1411 (INT 3860)	17-109-17	01.03.1969	27.11.2010	19.09.2015
92.	1412	43-226-16	16.04.2011	-----	25.05.2013
93.	1421	52-279-16	24.12.1966	08.12.2012	12.09.2015
94.	1431	17-158-15	26.07.1980	27.10.2012	01.06.2013
95.	1432	02-007(T)-17	22.10.2011	-----	06.07.2013
96.	1811 (INT 3758)	17-111-17	28.01.1963	23.06.2012	14.05.2016
97.	2111	43-228-16	26.06.1971	04.09.2004	31.01.2015
98.	2112	30-186-13	29.08.2009	-----	-----
99.	2121	03-016-17	02.01.1993	17.04.2010	09.01.2016
100.	2122	12-080-17	27.03.2010	-----	29.11.2014
101.	2123	07-039-17	20.03.2010	-----	10.05.2014
102.	2124	53-285-16	02.01.2010	-----	06.06.2015
103.	2131	10-060-17	18.06.1983	08.03.2008	04.04.2015
104.	2132	15-066-16	08.03.2008	-----	-----
105.	2133	06-034-17	13.02.2010	-----	03.05.2014
106.	2134	01-004-17	28.01.1984	04.05.2013	03.05.2014
107.	2136	06-034-17	18.12.1971	25.06.2016	-----
108.	2141	04-024-17	30.12.1972	14.09.1996	14.02.2015
109.	2142	15-065-16	04.08.1973	15.01.1994	04.06.2011
110.	2143	40-209-16	14.09.1996	14.11.2006	-----
111.	2144	10-061-17	06.11.1976	04.04.2015	-----
112.	2145	26-135-16	30.12.1972	06.10.2007	14.02.2015
113.	2146	22-110-16	18.09.1976	07.04.2007	11.05.2013
114.	2147	07-042-17	16.04.1977	08.12.2012	07.12.2013
115.	2148	09-073-15	25.06.2011	24.11.2012	-----
116.	2150	19-176-15	08.01.2011	24.11.2012	06.06.2015
117.	2151	14-089-17	08.12.2012	30.07.2016	-----
118.	2211	15-094-17	22.11.1975	24.11.2012	07.12.2013
119.	2212 (INT 3785)	07-040-17	18.07.1966	24.11.2012	03.10.2015
120.	2213	15-094-17	24.04.1976	24.11.2012	07.12.2013

SEYİR VE YAT HARİTALARI

Sıra No.	Harita No.	Son Düzeltme Hafta No. İlan No. - Yılı	Yeni Harita Tarihi	Son Yeni Yayın Tarihi	Son Yeni Baskı Tarihi
121.	2214	15-094-17	07.02.1976	01.12.2012	-----
122.	2215	03-015-17	18.02.1989	24.11.2012	19.04.2014
123.	2223	44-234-16	14.04.1984	07.01.2012	03.05.2014
124.	2224	29-149-16	23.04.1988	09.11.2013	-----
125.	2231	32-169-16	01.04.1972	27.11.2010	24.11.2012
126.	2233	33-173-16	26.09.2009	-----	-----
127.	2234	25-129-16	10.01.2009	-----	16.07.2013
128.	2235	19-130-17	19.03.1988	02.01.2010	14.02.2015
129.	2241	19-131-17	11.01.1975	-----	19.04.2014
130.	2245	16-106-17	30.05.1981	-----	10.05.2014
131.	2246	16-104-17	21.07.1980	14.01.2012	09.04.2016
132.	2247	16-105-17	10.03.1990	28.04.2001	03.10.2015
133.	2248	35-189-16	26.05.1990	-----	20.04.2013
134.	2911	12-078-17	25.01.1975	06.08.2011	02.04.2016
135.	2916	36-193(T)-16	15.10.2005	-----	-----
136.	2919	14-088-17	09.12.1989	29.09.2007	01.11.2014
137.	2920	09-035-16	20.03.1993	15.11.2008	03.10.2015
138.	2921 (INT 3756)	18-125-17	01.03.1965	13.10.2012	03.10.2015
139.	2921 A	17-111-17	03.10.1992	17.12.2011	02.04.2016
140.	2921 B	18-125-17	03.10.1992	19.05.2012	09.01.2016
141.	2922	17-113-17	20.12.1980	12.04.2014	-----
142.	2923 (INT 3754)	17-113-17	24.05.1965	09.09.2000	02.04.2016
143.	2924	-----	10.06.1989	15.10.2016	-----
144.	2925	42-307-15	20.04.1996	29.12.2007	-----
145.	2926	17-113-17	23.02.2002	30.01.2016	-----
146.	2927	18-125-17	18.07.1990	18.02.2012	19.09.2015
147.	2929 (INT 3757)	17-113-17	05.08.2006	04.04.2015	-----
148.	2931	13-086-17	08.08.1981	14.09.1996	26.10.2013
149.	2941	17-114-17	06.05.1967	12.07.2008	27.12.2014
150.	2942	22-108-16	23.11.1996	04.07.2009	11.05.2013
151.	2943	20-135-17	27.12.2014	-----	03.01.2015
152.	3110	35-189-16	28.10.2000	18.02.2012	07.12.2013
153.	3111	19-132-17	27.03.1971	12.10.1991	20.04.2013
154.	3112	24-124-16	22.08.1992	22.08.1992	18.05.2013
155.	3113	24-124-16	16.05.1992	29.06.2002	20.04.2013
156.	3121	15-099-17	07.02.1970	25.06.2011	11.05.2013
157.	3122	17-116-17	28.10.2000	31.12.2011	18.05.2013
158.	3123	52-283-16	23.10.2010	-----	18.05.2013
159.	3131	05-035-15	20.02.1993	17.12.2005	18.05.2013
160.	3211	157-30-16	05.06.1971	17.12.2005	16.02.2013
161.	3212	30-157-16	28.10.2000	10.12.2011	03.05.2014
162.	3221 (INT 3653)	39-207-16	02.07.1986	10.12.2011	31.01.2015
163.	3222 (INT 3652)	39-207-16	14.06.1980	15.07.2006	25.05.2013
164.	3223	53-286-16	24.03.2007	-----	18.05.2013
165.	3310	14-063-16	21.02.2009	-----	25.05.2013
166.	3331 (INT 3657)	15-100-17	20.12.1969	10.06.2006	14.05.2016
167.	3341	40-301-15	01.04.1963	21.01.2012	06.04.2013
168.	3342 (INT 3661)	08-047-17	25.03.1963	01.12.2012	10.05.2014
169.	3343 (INT 3794)	10-062-17	14.07.2007	09.05.2015	-----
170.	3344	08-048-17	08.01.1994	-----	18.05.2013
171.	3361	41-200-11	10.09.1980	03.12.2005	18.05.2013
172.	3401	15-101-17	24.01.1970	13.07.2013	07.12.2013
173.	3402	40-212-16	08.08.1970	20.07.2013	14.02.2015
174.	3403	21-106-16	26.04.2003	-----	18.05.2013
175.	8005	31-194-10	20.12.1975	-----	31.07.2010
176.	8006	31-194-10	04.05.1985	-----	31.07.2010
177.	8007	-----	23.01.2016	-----	-----

SEYİR VE YAT HARİTALARI

Sıra No.	Harita No.	Son Düzeltme Hafta No. İlan No. - Yılı	Yeni Harita Tarihi	Son Yeni Yayın Tarihi	Son Yeni Baskı Tarihi
1.	2002_1	06-034-17	09.05.2009	-----	16.02.2013
2.	2002_2	25-156-13	09.05.2009	-----	16.02.2013
3.	2002_3	46-244-16	09.05.2009	-----	16.02.2013
4.	2002_4	03-016-17	09.05.2009	-----	16.02.2013
5.	2002_5	06-034-17	09.05.2009	-----	16.02.2013
6.	2002_6	06-034-17	09.05.2009	-----	16.02.2013
7.	2002_7	04-024-17	09.05.2009	-----	16.02.2013
8.	2002_8	52-367-15	09.05.2009	-----	16.02.2013
9.	2002_9	22-110-16	09.05.2009	-----	16.02.2013
10.	2002_10	18-162-15	09.05.2009	-----	16.02.2013
11.	2002_11	19-179-15	09.05.2009	-----	16.02.2013
12.	2002_12	42-222-16	09.05.2009	-----	16.02.2013
13.	2002_13	50-237-11	09.05.2009	-----	16.02.2013
14.	2002_14	52-367-15	09.05.2009	-----	16.02.2013
15.	2002_15	01-005-15	09.05.2009	-----	16.02.2013
16.	2003_1	35-188-16	21.03.2009	-----	06.04.2013
17.	2003_2	15-070-16	21.03.2009	-----	06.04.2013
18.	2003_3	11-067-17	21.03.2009	-----	06.04.2013
19.	2003_4	11-069-17	21.03.2009	-----	06.04.2013
20.	2003_5	19-130-17	21.03.2009	-----	06.04.2013
21.	2003_6	25-129-16	21.03.2009	-----	06.04.2013
22.	2003_7	15-094-17	21.03.2009	-----	06.04.2013
23.	2003_8	15-094-17	21.03.2009	-----	06.04.2013
24.	2003_9	07-040-17	21.03.2009	-----	06.04.2013
25.	2003_10	24-127-11	21.03.2009	-----	06.04.2013
26.	2003_11	15-094-17	21.03.2009	-----	06.04.2013
27.	2003_12	43-230-16	21.03.2009	-----	06.04.2013
28.	2003_13	15-094-17	21.03.2009	-----	06.04.2013
29.	2003_14	01-002-14	21.03.2009	-----	06.04.2013
30.	2003_15	46-220-11	21.03.2009	-----	06.04.2013
31.	2003_16	13-057-16	21.03.2009	-----	06.04.2013
32.	2004_1	09-036-16	26.05.2007	-----	06.04.2013
33.	2004_2	15-068-16	26.05.2007	-----	06.04.2013
34.	2004_3	15-095-17	26.05.2007	-----	06.04.2013
35.	2004_4	16-104-17	26.05.2007	-----	06.04.2013
36.	2004_5	09-058-14	26.05.2007	-----	06.04.2013
37.	2004_6	16-106-17	26.05.2007	-----	06.04.2013
38.	2004_7	45-240-16	26.05.2007	-----	06.04.2013
39.	2004_8	16-104-17	26.05.2007	-----	06.04.2013
40.	2004_9	17-115-17	26.05.2007	-----	06.04.2013
41.	2004_10	16-105-17	26.05.2007	-----	06.04.2013
42.	2004_11	12-081-17	26.05.2007	-----	06.04.2013
43.	2004_12	33-174-16	26.05.2007	-----	06.04.2013
44.	2004_13	30-253-15	26.05.2007	-----	06.04.2013
45.	2004_14	30-253-15	26.05.2007	-----	06.04.2013

SEYİR VE YAT HARİTALARI

Sıra No.	Harita No.	Son Düzeltme Hafta No. İlan No. - Yılı	Yeni Harita Tarihi	Son Yeni Yayın Tarihi	Son Yeni Baskı Tarihi
46.	2901_1	05-019-16	01.03.2008	-----	06.04.2013
47.	2901_2	12-079-17	01.03.2008	-----	06.04.2013
48.	2901_3	14-088-17	01.03.2008	-----	06.04.2013
49.	2901_4	06-024-16	01.03.2008	-----	06.04.2013
50.	2901_5	20-135-17	01.03.2008	-----	06.04.2013
51.	2901_6	05-029-17	01.03.2008	-----	06.04.2013
52.	2901_7	14-088-17	01.03.2008	-----	06.04.2013
53.	2901_8	12-078-17	01.03.2008	-----	06.04.2013
54.	2901_9	12-078-17	01.03.2008	-----	06.04.2013
55.	2901_10	01-003-17	01.03.2008	-----	06.04.2013
56.	2901_11	14-087-17	01.03.2008	-----	06.04.2013
57.	2901_12	09-053-17	01.03.2008	-----	06.04.2013
58.	2901_13	14-087-17	01.03.2008	-----	06.04.2013
59.	2901_14	18-125-17	01.03.2008	-----	06.04.2013
60.	2901_15	14-088-17	01.03.2008	-----	06.04.2013
61.	2901_16	06-033-17	01.03.2008	-----	06.04.2013
62.	2901_17	33-266-15	01.03.2008	-----	06.04.2013
63.	2901_18	31-195-13	01.03.2008	-----	06.04.2013
64.	2901_19	51-276-16	01.03.2008	-----	06.04.2013
65.	2901_20	48-299-13	01.03.2008	-----	06.04.2013
66.	2901_21	01-003-17	01.03.2008	-----	06.04.2013
67.	2901_22	42-307-15	01.03.2008	-----	06.04.2013
68.	2902_1	42-221-16	21.06.2008	-----	13.04.2013
69.	2902_2	33-171-16	21.06.2008	-----	13.04.2013
70.	2902_3	10-059-17	21.06.2008	-----	13.04.2013
71.	2902_4	17-114-17	21.06.2008	-----	13.04.2013
72.	2902_5	27/28-141-16	21.06.2008	-----	13.04.2013
73.	2902_6	33-172-16	21.06.2008	-----	13.04.2013
74.	2902_7	33-172-16	21.06.2008	-----	13.04.2013
75.	2902_8	07-039-17	21.06.2008	-----	13.04.2013
76.	2902_9	03-016-17	21.06.2008	-----	13.04.2013
77.	2902_10	42-221-16	21.06.2008	-----	13.04.2013
78.	2902_11	12-080-17	21.06.2008	-----	13.04.2013
79.	2902_12	17-114-17	21.06.2008	-----	13.04.2013
80.	2902_13	07-027-16	21.06.2008	-----	13.04.2013
81.	2902_14	07-027-16	21.06.2008	-----	13.04.2013
82.	2902_15	24-129-11	21.06.2008	-----	13.04.2013
83.	2902_16	32-162-11	21.06.2008	-----	13.04.2013
84.	2902_17	42-266-13	21.06.2008	-----	13.04.2013
85.	3001_1	16-107-17	27.05.2006	-----	23.02.2013
86.	3001_2	36-278-15	27.05.2006	-----	23.02.2013
87.	3001_3	19-132-17	27.05.2006	-----	23.02.2013
88.	3001_4	31-257-15	27.05.2006	-----	23.02.2013
89.	3001_5	18-087-16	27.05.2006	-----	23.02.2013
90.	3001_6	19-117-14	27.05.2006	-----	23.02.2013
91.	3001_7	18-087-16	27.05.2006	-----	23.02.2013
92.	3001_8	19-132-17	27.05.2006	-----	23.02.2013
93.	3001_9	18-087-16	27.05.2006	-----	23.02.2013
94.	3001_10	52-325-13	27.05.2006	-----	23.02.2013
95.	3001_11	52-283-16	27.05.2006	-----	23.02.2013
96.	3002_1	18-122-17	27.05.2006	-----	06.04.2013
97.	3002_2	17-116-17	27.05.2006	-----	06.04.2013
98.	3002_3	49-264-16	27.05.2006	-----	06.04.2013
99.	3002_4	10-043-16	27.05.2006	-----	06.04.2013
100.	3002_5	37-209(P)-12	27.05.2006	-----	06.04.2013
101.	3002_6	17-116-17	27.05.2006	-----	06.04.2013
102.	3002_7	07-059-15	27.05.2006	-----	06.04.2013
103.	3002_8	50-268-16	27.05.2006	-----	06.04.2013
104.	3002_9	43-316-15	27.05.2006	-----	06.04.2013
105.	3002_10	06-025-16	27.05.2006	-----	06.04.2013

NOTİK YAYINLAR

Sıra No.	Notik Yayın Adı.	Son Düzeltme Hafta No. İlan No. - Yılı Tarihi	Son Yeni Yayın Tarihi	Son Yeni Baskı Tarihi
1	Seyir Haritaları Ve Notik Yayınlar Kataloğu	11-071-2017	2015	---
2	Denizcilere İlanlar Yıllığı	---	2016	---
3	Semboller Kısaltmalar ve Terimler (INT-1)	18-191-2016	2008	---
4	Fenerler Ve Sis İşaretleri	19-133-2017	2016	---
5	Notik Almanak	---	2017	---
6	Uluslararası İşaret Kod Kitabı	---	---	2015
7	Uluslararası Deniz Şamandıralama Sistemi	---	2015	---
8	Seyir Ve Matematik Cetvelleri (Norries Tables)	---	---	2015
9	Türkiyede Güneş Ve Ayın Doğuş-batış Vakitleri	47/2016	2014	---
10	Manyetik Pusula Düzeltme Kılavuzu	---	2001	---
11	Türk Boğazları Seyir Rehberi	11-073-2017	2015	---
12	Türk Karasuları Kanunu Ve BM Deniz Hukuku Sözleşmesi	---	2000	---
13	Montreux Sözleşmesi	---	2000	---
14	Denizde Çatışmayı Önleme Tüzüğü	---	2013	---
15	Limanlar Yönetmeliği	48-345-2015	2014	---
16	Türk Arama Kurtarma Yönetmeliği	---	2002	---
17	Türk Boğazları Deniz Trafik Düzeni Tüzüğü	---	2001	---

1. DUYURULAR

YENİ HARİTALAR:

Harita No: Baskı Tarihi: Yürürlükten Kalkan Haritalar:

YENİ YAYINLAR :

Harita No: Yayın Tarihi: Yürürlükten Kalkan Haritalar:

YENİ BASKI HARİTALAR:

Harita No: Baskı Tarihi: İşlenmiş Son İlan No:

YÜRÜRLÜKTEN KALKAN HARİTALAR:

Harita No: Yeni Harita Tarihi/Son Yeni Yayın Tarihi:

2. DÜZELTMELER

İlan No: Etkilenen Haritalar :

134	11 (INT 3802)
135	2943 (INT 3794) 294 Yat Haritası 2901_5
136	323
137	332 333 (INT 3656) 33 (INT 3602)
138	334 (INT 3660)
139	334 (INT 3660) 33 (INT 3602)

134 KARADENİZ - Türkiye, Kuzey Sahili - Kefken - Liman Sınırı

KAYNAK: Limanlar Yönetmeliği

Harita 11 (INT3802) (Son İlan No: 027/2017) [ED50 DATUMU]

KOYUNUZ	----- (Açıklama: Macenta renkli olacak)	41°10'.8K, 30°22'.1D (Sahil) 41°22'.8K, 30°22'.1D
	Kefken Liman İdari Sınırı (Açıklama: Macenta renkli olacak)	41°17'.5K, 30°21'.6D (Mevki merkez olmak üzere liman sınırına paralel olacak)
	Karasu Liman İdari Sınırı (Açıklama: Macenta renkli olacak)	41°17'.5K, 30°22'.3D (Mevki merkez olmak üzere liman sınırına paralel olacak)
SİLİNİZ	-----	41°08'.7K, 30°30'.0D 41°21'.5K, 30°30'.0D
	Kefken Liman İdari Sınırı	41°15'.1K, 30°29'.0D
	Karasu Liman İdari Sınırı	41°14'.9K, 30°30'.9D

135 MARMARA DENİZİ - Bandırma Körfezi - Yenice - Yalı Koyu - Kabuklu Deniz Hayvanları Yatağı

KAYNAK: BANMİDO Su Ürünleri Ltd.Şti.

Harita 2943 (Son İlan No: 059/2017) [WGS84 DATUMU]

KOYUNUZ	 (Açıklama: Macenta renkli olacak)	40°23'.45K, 28°07'.14D 40°23'.43K, 28°07'.42D 40°23'.35K, 28°07'.41D 40°23'.37K, 28°07'.13D ve 40°23'.52K, 28°07'.59D 40°23'.53K, 28°08'.01D 40°23'.45K, 28°08'.01D 40°23'.45K, 28°07'.59D ve 40°23'.59K, 28°08'.06D 40°23'.83K, 28°08'.60D 40°23'.76K, 28°08'.67D 40°23'.52K, 28°08'.11D
---------	--	--

135 numaralı ilanın devamıdır.

ve

40°23'.76K, 28°09'.00D (Harita doğu sınırı)

40°23'.82K, 28°08'.99D

40°23'.81K, 28°08'.89D

40°23'.86K, 28°08'.88D

40°23'.87K, 28°09'.00D (Harita doğu sınırı)

Harita 294 (Son İlan No: 114/2017) [WGS84 DATUMU]

KOYUNUZ



(Açıklama: Macenta renkli olacak)

40°23'.40K, 28°07'.28D

40°23'.48K, 28°07'.80D

40°23'.67K, 28°08'.35D

40°23'.84K, 28°09'.22D

Yat Haritası 2901_5 (Son İlan No: 262/2016) [WGS84 DATUMU]

KOYUNUZ



(Açıklama: Macenta renkli olacak)

40°23'.40K, 28°07'.28D

40°23'.48K, 28°07'.80D

40°23'.67K, 28°08'.35D

40°23'.84K, 28°09'.22D

136 AKDENİZ - Türkiye, Güney Sahili - Alanya - Demirleme Sahası

KAYNAK: Limanlar Yönetmeliği

Harita 323 (Son İlan No: 011/2017) [ED50 DATUMU]

KOYUNUZ



(Açıklama: Macenta renkli olacak)

36°33'.61K, 31°53'.22D

36°33'.11K, 31°54'.92D

36°31'.71K, 31°54'.32D

36°32'.26K, 31°52'.57D





(Açıklama: Macenta renkli olacak)

36°32'.69K, 31°53'.75D

(Mevki merkez olmak üzere)

136 numaralı ilanın devamıdır.

SİLİNİZ		36°33'.11K, 31°54'.92D
		36°32'.56K, 31°56'.67D
		36°31'.16K, 31°56'.02D
		36°31'.71K, 31°54'.32D
		36°32'.12K, 31°55'.52D (Mevki merkezli)

137 AKDENİZ - Türkiye, Güneydoğu Sahili - Akyar Burnu - Liman Sınırı

KAYNAK: Limanlar Yönetmeliği

Harita 333 (INT 3656) (Son İlan No: 278/2016) [WGS84 DATUMU]

KOYUNUZ		36°43'.40K, 34°54'.37D (Sahil)
	(Açıklama: Macenta renkli olacak)	36°31'.48K, 34°54'.37D
	Mersin Liman İdari Sınırı (Açıklama: Macenta renkli olacak)	36°36'.30K, 34°54'.24D (Mevki merkez olmak üzere liman sınırına paralel olacak)
	Karataş Liman İdari Sınırı (Açıklama: Macenta renkli olacak)	36°36'.30K, 34°54'.48D (Mevki merkez olmak üzere liman sınırına paralel olacak)
SİLİNİZ		36°41'.36K, 35°03'.00D
		36°29'.20K, 35°03'.00D
	MERSİN LİMAN İDARİ SINIRI	36°35'.60K, 35°02'.88D
	KARATAŞ LİMAN İDARİ SINIRI	36°35'.60K, 35°03'.11D

Harita 33 (INT 3602) (Son İlan No: 124/2017) [WGS84 DATUMU]

KOYUNUZ		36°43'.4K, 34°54'.4D (Sahil)
	(Açıklama: Macenta renkli olacak)	36°31'.5K, 34°54'.4D
	Mersin Liman İdari Sınırı (Açıklama: Macenta renkli olacak)	36°36'.3K, 34°54'.2D (Mevki merkez olmak üzere liman sınırına paralel olacak)
	Karataş Liman İdari Sınırı (Açıklama: Macenta renkli olacak)	36°36'.3K, 34°54'.5D (Mevki merkez olmak üzere liman sınırına paralel olacak)

137 numaralı ilanın devamıdır.

SİLİNİZ	-----	36°41'.4K, 35°03'.0D
		36°29'.5K, 35°03'.0D
	Mersin Liman İdari Sınırı	36°36'.0K, 35°02'.9D
	Karataş Liman İdari Sınırı	36°36'.0K, 35°03'.1D

138 AKDENİZ - Türkiye, Güneydoğu Sahili - İskenderun Körfezi - Liman Sınırı - Demirleme Sahası - Gemiye Çıkma Yeri

KAYNAK: Limanlar Yönetmeliği

Harita 334 (Son İlan No: 124/2017) [WGS84 DATUMU]

KOYUNUZ	----- (Açıklama: Macenta renkli olacak)	36°44'.90K, 36°03'.20D (Mevcut liman sınırı)
		36°54'.08K, 35°57'.73D (Sahil)
	İskenderun Liman İdari Sınırı (Açıklama: Macenta renkli olacak)	36°50'.90K, 35°59'.75D (Mevki merkez olmak üzere liman sınırına paralel olacak)
		36°34'.95K, 35°49'.55D (Mevki merkez olmak üzere liman sınırına paralel olacak)
	Botaş Liman İdari Sınırı (Açıklama: Macenta renkli olacak)	36°50'.90K, 35°59'.50D (Mevki merkez olmak üzere liman sınırına paralel olacak)
		36°35'.10K, 35°49'.35D (Mevki merkez olmak üzere liman sınırına paralel olacak)
		36°36'.85K, 36°08'.00D
		36°36'.00K, 36°08'.00D
		36°36'.00K, 36°10'.50D
		36°36'.50K, 36°10'.50D
		36°36'.85K, 36°10'.00D
		ve
		36°38'.50K, 36°09'.50D
		36°37'.70K, 36°09'.50D
		36°37'.70K, 36°10'.50D
		36°38'.50K, 36°10'.50D
		ve
		36°43'.00K, 36°08'.00D
		36°39'.00K, 36°09'.50D
		36°39'.00K, 36°11'.00D
		36°43'.00K, 36°09'.50D

138 numaralı ilanın devamıdır.

				ve	36°47'.50K, 36°07'.00D
					36°45'.00K, 36°07'.00D
					36°45'.00K, 36°09'.00D
					36°47'.50K, 36°09'.00D
				ve	36°51'.00K, 35°58'.60D
					36°48'.73K, 36°00'.40D
					36°46'.93K, 35°58'.90D
					36°49'.20K, 35°57'.17D
					36°36'.45K, 36°09'.30D (Mevki merkez olmak üzere)
					36°38'.05K, 36°10'.00D (Mevki merkez olmak üzere)
					36°41'.00K, 36°09'.50D (Mevki merkez olmak üzere)
					36°46'.25K, 36°08'.00D (Mevki merkez olmak üzere)
					36°49'.00K, 35°58'.75D (Mevki merkez olmak üzere)
					36°37'.20K, 36°10'.00D
DÜZELTİNİZ	No 3	'i	No 5	olarak,	36°49'.63K, 36°06'.17D
	No 2	'i	No 6	olarak,	36°52'.57K, 36°00'.76D
	No 4	'i	No 2	olarak,	36°49'.17K, 35°54'.65D
SİLİNİZ	-----				36°44'.90K, 36°03'.20D
					36°49'.80K, 36°10'.00D (Sahil)
					36°43'.98K, 36°01'.62D (Mevki merkezli)
					36°43'.73K, 34°01'.86D (Mevki merkezli)
					36°36'.50K, 36°07'.00D
					36°36'.50K, 36°08'.50D
					36°38'.00K, 36°08'.50D
					36°38'.00K, 36°07'.00D

138 numaralı ilanın devamıdır.

ve

36°37'.35K, 36°09'.00D

36°37'.35K, 36°10'.50D

36°38'.00K, 36°10'.50D

36°38'.00K, 36°09'.00D

ve

36°40'.00K, 36°09'.00D

36°40'.00K, 36°10'.50D

36°42'.00K, 36°09'.50D

36°42'.00K, 36°08'.00D

ve

36°43'.50K, 36°07'.50D

36°43'.50K, 36°09'.00D

36°46'.00K, 36°09'.00D

36°46'.00K, 36°07'.50D

ve

36°49'.00K, 35°57'.30D

36°48'.30K, 36°00'.30D

36°51'.00K, 36°02'.20D

36°51'.80K, 35°59'.20D



No 1



36°37'.24K, 36°07'.70D
(Mevki merkezli)

36°40'.92K, 36°09'.34D
(Mevki merkezli)

36°44'.80K, 36°08'.18D
(Mevki merkezli)

36°37'.67K, 36°09'.67D
(Mevki merkezli)

36°50'.11K, 35°59'.75D
(Mevki merkezli)

36°36'.80K, 36°10'.70D

139 AKDENİZ - Türkiye, Güneydoğu Sahili - İskenderun Körfezi - Batık - Derinlik

KAYNAK: Seyir, Hidrografi ve Oşinografi Dairesi Başkanlığı

Harita 334 (INT 3660) (Son İlan No: 138/2017) [WGS84 DATUMU]

KOYUNUZ 30

(a) 36°28'.25K, 35°22'.83D

SİLİNİZ



a mevkii

Harita 33 (INT 3602) (Son İlan No: 137/2017) [WGS84 DATUMU]

KOYUNUZ 30

(a) 36°28'.25K, 35°22'.83D

SİLİNİZ



a mevkii

1. DUYURULAR

YENİ NOTİK YAYINLAR:

Yayın Adı _____ : Baskı Tarihi: _____ Yürürlükten Kalkan Yayın: _____

YENİ YAYINLAR :

Yayın Adı _____ : Yayın Tarihi: _____ Yürürlükten Kalkan Yayın: _____

2. DÜZELTMELER

İlan No:

Aşağıdaki duyurular, 16 Mayıs 2017 saat 0600Z itibari ile SHOD Bşk.İğınca NAVTEX duyuru numarası verilerek yayımlanan SEYİR DUYURULARINI kapsar.

2014 SERİSİ

535. AKDENİZ

Doğu Akdeniz'de Akdeniz Kalkanı Harekatı icra eden Türk Deniz Kuvvetleri unsurları, gemilerin güvenli olarak seyir yapmalarını sağlamak ve terörizmi önlemek amacıyla hareket icra etmektedir. Türk unsurları tarafından çağrı yapıldığında sorulacak sorulara vereceğiniz cevaplar ile sağlayacağınız işbirliği ve yardım önem arz etmektedir. Herhangi bir şüpheli faaliyet veya bilgiyi Türk savaş gemilerine, Türk Deniz Kuvvetleri Harekat Merkezine 00 90 312 4032222 / 00 90 312 4176260 ve denkom.harekatmrk@dzkk.tsk.tr e-posta adreslerine bildiriniz, işbirliğiniz için teşekkür ederiz. Denizcilere duyurulur.

616. MARMARA DENİZİ

İnşa çalışmaları, ikinci bir duyuruya kadar aşağıdaki sahalarda yapılacaktır. Denizcilere duyurulur.

40°44'.07K, 029°30'.57D	40°41'.77K, 029°33'.45D
40°44'.53K, 029°31'.12D	40°41'.45K, 029°33'.13D
40°45'.98K, 029°31'.35D	40°41'.92K, 029°32'.70D
40°46'.03K, 029°30'.78D	40°42'.08K, 029°33'.07D
40°44'.60K, 029°30'.55D	

2015 SERİSİ

587. İSTANBUL BOĞAZI

Boğaziçi ve Fatih Sultan Mehmet Köprülerindeki seyir yardımcıları (fenerler) geçici olarak hizmet dışı kalmıştır. Denizcilere duyurulur.

1087. MARMARA DENİZİ

40°56'.30K, 028°49'.00D ve 40°56'.90K, 028°48'.95D mevkiilerindeki ışıklı şamandıralar yerlerinden kopmuştur. Denizcilere duyurulur.

1088. EGE DENİZİ

38°24'.07K, 027°04'.39D mevkiindeki ışıklı şamandıra yerinden kopmuştur. Denizcilere duyurulur.

1089. AKDENİZ

36°46'.50K, 028°15'.00D mevkiindeki ışıklı şamandıra yerinden kopmuştur. Denizcilere duyurulur.

2016 SERİSİ

089. MARMARA DENİZİ

Aşağıda belirtilen mevkilere ışıklı şamandıra tesis edilmiştir. Denizcilere duyurulur.

40°57'.10K, 028°49'.79D
40°56'.97K, 028°49'.05D

159. KARADENİZ

41°50'.87K, 032°43'.58D mevkiindeki Kurucaşile mendirek feneri geçici olarak sönmüştür. Denizcilere duyurulur.

160. İSTANBUL BOĞAZI

41°11'.18K, 029°04'.88D mevkiindeki Altinkum ışıklı şamandırası geçici olarak sönmüştür. Denizcilere duyurulur.

161. EGE DENİZİ

38°13'.09K, 026°21'.49D mevkiindeki Alaçatı ışıklı şamandırası geçici olarak sönmüştür. Denizcilere duyurulur.

256. MARMARA DENİZİ

İzmit Körfez geçişi projesi kapsamındaki ışıklı şamandıraların mevkileri geçici olarak aşağıdaki belirtilen şekilde değiştirilmiştir.

40°45'.40 K, 029°30'.60 D
40°45'.40 K, 029°31'.30 D
40°45'.02 K, 029°30'.40 D
40°45'.10 K, 029°31'.23 D

Denizcilere duyurulur.

288. MARMARA DENİZİ

Sualtı çalışması, 20 Ekim 2017 tarihine kadar aşağıdaki sahada yapılacaktır. Denizcilere duyurulur.

40°57'.87K, 027°44'.40D
40°57'.93K, 027°44'.75D
41°00'.65K, 027°43'.53D
41°00'.70K, 027°43'.90D

814. MARMARA DENİZİ

41°03'.21K, 028°10'.86D mevkiindeki ışıklı şamandıra geçici olarak sönmüştür.

Denizcilere duyurulur.

821. EGE DENİZİ

Atış eğitimleri, 02 Ocak - 28 Nisan, 02 - 18 Mayıs, 22 Mayıs - 23 Haziran, 28 Haziran - 29 Ağustos, 05 Eylül - 09 Kasım, 13 Kasım - 29 Aralık 2017 tarihleri, saat 0500Z - 1600Z arasında (hafta sonları hariç) aşağıdaki sahada yapılacaktır.

40°35'.00K, 024°58'.00D
40°11'.00K, 024°33'.00D
40°09'.00K, 024°45'.00D
40°20'.00K, 024°56'.00D
40°07'.00K, 025°33'.00D
40°16'.50K, 025°39'.00D
40°18'.00K, 025°30'.00D

Denizcilere duyurulur.

822. EGE DENİZİ

Atış eğitimleri, 02 Ocak - 28 Nisan, 02 - 18 Mayıs, 22 Mayıs - 23 Haziran, 28 Haziran - 29 Ağustos, 05 Eylül - 09 Kasım, 13 Kasım - 29 Aralık 2017 tarihleri, saat 0500Z - 1600Z arasında (hafta sonları hariç) aşağıdaki sahada yapılacaktır.

37°27'.00K, 026°17'.00D
37°24'.00K, 026°04'.00D
37°24'.00K, 026°00'.00D
37°05'.00K, 026°09'.00D
37°08'.50K, 026°27'.50D

Denizcilere duyurulur.

823. EGE DENİZİ

Atış eğitimleri, 02 Ocak - 28 Nisan, 02 - 18 Mayıs, 22 Mayıs - 23 Haziran, 28 Haziran - 29 Ağustos, 05 Eylül - 09 Kasım, 13 Kasım - 29 Aralık 2017 tarihlerinde, saat 0500Z-1600Z arasında (hafta sonları hariç) aşağıdaki sahada yapılacaktır.

39°00'.00K, 025°10'.00D
39°20'.00K, 024°58'.00D
39°14'.00K, 024°40'.00D
38°54'.00K, 024°52'.00D

Denizcilere duyurulur.

2017 SERİSİ**074. AKDENİZ**

35°04'.50K, 034°00'.40D mevkiindeki şamandıra yerinden kopmuştur. Denizcilere duyurulur.

306. EGE DENİZİ

38°26'.69K 027°05'.77D mevkiindeki Bostanlı ışıklı şamandırası geçici olarak sönmüştür. Denizcilere duyurulur.

329. KARADENİZ

Deniz ölçüm çalışmaları, R/V HEATHER SEA isimli gemi ile 24 Mart - 17 Mayıs 2017 arasında aşağıdaki sahada yapılacaktır.

41°54'.60K, 028°02'.62D
42°14'.47K, 029°20'.75D
42°29'.40K, 029°49'.60D
42°48'.28K, 030°34'.52D
42°50'.43K, 030°54'.48D
41°52'.17K, 029°23'.58D
41°34'.68K, 028°51'.83D
41°34'.00K, 028°10'.97D

Gemiden 2 deniz mili açık geçiniz.

378. AKDENİZ

Atış eğitimi 13 Haziran 2017, saat 2059Z'ya kadar aşağıdaki sahada yapılacaktır.

36°23'.78K, 035°17'.58D
36°28'.03K, 035°05'.55D
36°24'.23K, 035°04'.07D
36°20'.05K, 035°15'.92D

Denizcilere duyurulur.

382. EGE DENİZİ

38°26'.18K, 026°44'.25D mevkiindeki ışıklı şamandıra yerinden kopmuştur.

Denizcilere duyurulur.

410. AKDENİZ

Sismik çalışmalar, R/V BARBAROS HAYREDDİN PAŞA ve M/V BRAVO SUPPORTER isimli gemiler ile 21 Nisan - 30 Haziran 2017 tarihleri arasında aşağıdaki sahada yapılacaktır.

A. 35°15'.92K, 033°59'.82D
B. 35°07'.02K, 034°07'.22D
C. 35°06'.43K, 034°18'.52D
D. 35°01'.53K, 034°22'.43D
E. 35°16'.18K, 034°47'.88D
F. 35°24'.57K, 034°40'.00D
G. 35°28'.98K, 034°47'.02D
H. 35°37'.62K, 034°39'.45D

3 deniz mili açık geçilmesi.

420. KARADENİZ

Hidrografik çalışmalar, AYKUT KAPTAN isimli gemi ile 25 Nisan - 05 Haziran 2017 tarihleri arasında aşağıdaki sahada yapılacaktır.

41°18'.97K, 028°46'.48D
41°19'.67K, 028°46'.97D
41°19'.12K, 028°48'.47D
41°18'.07K, 028°47'.85D

Çalışma gemisinden açık geçilmesi.

428. KARADENİZ

Tarama çalışmaları, VOLVOX OLYMPIA isimli gemi tarafından, 27 Nisan - 20 Temmuz 2017 tarihleri arasında aşağıdaki sahada yapılacaktır.

41°19'.14K, 028°46'.83D
41°18'.90K, 028°46'.87D
41°18'.79K, 028°46'.95D
41°18'.69K, 028°46'.83D
41°18'.56K, 028°46'.90D
41°18'.41K, 028°47'.25D
41°18'.43K, 028°47'.32D
41°18'.56K, 028°47'.47D
41°18'.67K, 028°47'.44D
41°19'.11K, 028°47'.24D

Denizcilere duyurulur.

453. MARMARA DENİZİ

Oşinografik araştırma, R/V TÜBİTAK MARMARA ve TÜBİTAK ANADOLU isimli gemiler ile 08-18 Mayıs 2017 arasında Marmara Denizi genelinde ve İstanbul Boğazı'nda yapılacaktır.

Çalışma gemisinden açık geçilmesi.

461. KARADENİZ

Atış eğitimi 11-19 Mayıs 2017, saat 0500Z-1500Z arasında aşağıdaki sahada yapılacaktır.

42° 01'.88K , 035° 11'.42D
42° 09'.65K , 035° 15'.95D
42° 04'.67K , 038° 49'.28D
41° 17'.13K , 038° 49'.05D
41° 53'.12K , 035° 15'.42D

Denizcilere duyurulur.

462. KARADENİZ

Sismik çalışmalar, MTA ORUÇ REİS isimli gemi ile 05-23 Mayıs 2017 tarihleri arasında aşağıdaki sahada yapılacaktır.

42° 22'.00K , 029° 25'.47D
42° 22'.00K , 030° 30'.00D
41° 53'.00K , 029° 43'.00D
41° 52'.89K , 029° 25'.70D

7 deniz mili açık geçilmesi.

471. AKDENİZ

Askeri eğitimler 14 Mayıs 2017 saat 2101Z'dan 20 Mayıs 2017 saat 2059Z'a kadar aşağıdaki sahada yapılacaktır.

36°23'.50K , 035° 50'.00D
36°27'.50K , 035° 53'.90D
36°28'.50K , 035° 53'.90D
36°24'.50K , 035° 50'.00D

Denizcilere duyurulur.

474. EGE DENİZİ

Deniz Kurdu-2017 tatbikatı deniz ulaştırması için işbirliği ve rehberlik (Duir) faaliyetleri 15-19 Mayıs 2017 tarihleri arasında Ege Denizi'nde icra edilecektir. Duir sahası 37.00N Kuzeyindeki Uluslararası sulardır. Tatbikat süresince Ticari Gemiler ile etkileşime geçmek amacıyla Duir usulleri kullanılacaktır. Tatbikat kapsamında gecikme/maliyet yaratmayacak şekilde, denizcilik şirketleri ile Ticari Gemiler ve balıkçıların(300 GRT.dan büyük) İzmir'de teşkil edilen Duir birliği ile işbirliği yapmaları talep edilmektedir. Duir sahasında seyreden veya Duir sahasına yaklaşan Ticari Gemilerin ve balıkçıların format alfa raporlarını doğrudan Duir birliği/İzmir'e göndererek kendilerini rapor etmeleri önem arz etmektedir. Katılımda gönüllük esastır. Bu raporlar Duir sahasına girmeden en az 24 saat önce gönderilmelidir.

E-POSTA : turkishnavyshippingcenter@dzkk.tsk.tr
TEL : +90 0232 365 58 01 - FAX : +90 0232 367 31 01

478. KARADENİZ

Atış eğitimi, 16-18 Mayıs 2017 saat 0800Z-1400Z arasında aşağıdaki sahada yapılacaktır.

41° 53'.00 K , 031°16'.00D
41° 57'.00 K , 032°13'.00D
41° 47'.00 K , 032°22'.00D
41° 42'.00 K , 032°19'.00D
41° 35'.00 K , 031°19'.00D

Denizcilere duyurulur.

479. AKDENİZ

Atış eğitimi 16 ve 17 Mayıs 2017, saat 0500Z-1400Z arasında aşağıdaki sahada yapılacaktır.

35°10'.55K , 032°53'.50D
35°11'.00K , 032°54'.50D
35°14'.50K , 032°55'.00D
35°16'.00K , 032°54'.50D
35°12'.00K , 032°47'.50D
35°11'.00K , 032°50'.50D

Denizcilere duyurulur.

487. EGE DENİZİ

Askeri Eğitimler 15 Mayıs 2017 saat 0500Z'dan 19 Mayıs 2017 saat 0500Z'a kadar aşağıdaki sahada yapılacaktır.

40°06'.50K , 025° 49'.00D
40°06'.50K , 026° 05'.00D
40°03'.85K , 026° 05'.00D
40°03'.85K , 025° 49'.00D

Denizcilere duyurulur.

488. EGE DENİZİ

Atış Eğitimi, 05-08, 12-15, 19-22, 28-29 Haziran 2017 saat 0500Z-1200Z arasında aşağıdaki sahada yapılacaktır.

38°45'.00K , 025°21.00D
38°45'.00K , 024°52.00D
38°18'.00K , 024°52.00D
38°18'.00K , 025°21.00D

Denizcilere duyurulur.

490. EGE DENİZİ

Denizcilerin dikkatine. LA73-114/17 numaralı c mesajına itibar etmeyiniz. Ege Denizi ve Akdeniz de anlaşmaya varılmış, IMO ve IHO tarafından onaylanmış, NAVTEX servis sahası bulunmamaktadır. Bu nedenle LA73-114/17 numaralı NAVTEX mesajı geçersiz ve hükümsüzdür. Denizcilerin emniyeti gözetilerek izmir ve antalya istasyonlarından navtex yayını yapılmaya devam edilecektir.

492. EGE DENİZİ

Askeri eğitimler 15 Mayıs 2017 saat 0500Z'dan 18 Mayıs 2017 saat 1700Z'ya kadar aşağıdaki sahada yapılacaktır.

40°35'.00K , 025°51.18D
40°35'.00K , 026°13.00D
40°25'.00K , 026°13.00D
40°25'.00K , 025°51.18D

Denizcilere duyurulur.

496. MARMARADENİZİ

Oşinografik Araştırmalar, R/V YUNUS-S ile 16-26 Mayıs 2017 arasında aşağıdaki koordinatları birleştiren hattın doğusunda kalan deniz sahasında yapılacaktır.

40° 57'.45K , 028° 35'.59D
40° 35'.18K , 028° 50'.69D

Denizcilere duyurulur.

497. MARMARA DENİZİ

Sualtı kablo çalışması, AYHAN KAPTAN isimli gemi ile 16 Mayıs-18 Haziran 2017 tarihleri arasında aşağıdaki mevkiileri birleştiren hatlar boyunca yapılacaktır.

HAT-1	HAT-2	HAT-3
40° 52'.30K , 029° 08' 32D	40° 52'.30K , 029° 08'.32D	40° 52'.30K , 029° 08'.32D
40° 54'.06K , 029° 09'.21D	40° 54'.02K , 029° 09'.30D	40° 51'.35K , 029° 08'.59D

Çalışma gemisinden açık geçilmesi.

500. EGE DENİZİ

Denizcilerin dikkatine. LA75-116/17 numaralı NAVTEX mesajına itibar etmeyiniz. Ege denizi ve Akdenizde anlaşmaya varılmış, IMO ve IHO tarafından onaylanmış, NAVTEX servis sahası bulunmamaktadır. Bu nedenle LA75-116/17 numaralı NAVTEX mesajı geçersiz ve hükümsüzdür. Denizcilerin emniyeti gözetilerek İzmir ve Antalya istasyonlarından NAVTEX yayını yapılmaya devam edilecektir.

501. EGE DENİZİ

Bilimsel çalışmalar, R/V DOKUZ EYLÜL 3 isimli gemi ile 31 Mayıs 2017 tarihine kadar aşağıdaki saha yapılacaktır.

36°57'.73K, 027°16'.03D
37°02'.65K, 027°22'.10D
37°00'.15K, 027°31'.33D
37°03'.70K, 028°19'.77D
37°02'.48K, 028°20'.93D
36°53'.47K, 028°03'.98D
36°47'.53K, 028°03'.78D
36°44'.68K, 027°29'.72D
36°40'.15K, 027°21'.70D
36°43'.23K, 027°18'.27D
36°50'.78K, 027°30'.92D
36°55'.52K, 027°24'.68D

Denizcilere duyurulur.

Bölüm 4 , NAVAREA III Saha Koordinatörü tarafından yayımlanmış olan 16 Mayıs 2017 saat 0600Z itibariyle yürürlükteki SEYİR DUYURULARINI kapsamaktadır, NAVAREA III Saha Koordinatörlüğüne intikal eden yurt içi kaynaklı SEYİR DUYURULARI mükerrer olmaması amacıyla bu bölümde belirtilmemiş olup NAVTEX duyuru numarası ile Bölüm 3'te yer almaktadır.

2016 SERİSİ

168. EGE DENİZİ

Meydana gelen göçmen krizi ve sığınmacılara yardım etmek için NATO destek/faaliyetleri bulunmaktadır. Gemiler bahse konu sahada seyir yaparken NATO unsurlarından emniyet için açık bulunmaları gerekmektedir.

193. KERÇ BOĞAZI

Gemilerin durması, demirlemesi, dibe yakın balık avlaması, su altı tahrip faaliyetlerinde bulunması, tarama çalışmaları yapması ve kablo çekerek seyir yapmaları aşağıdaki sınırlandırılmış sahada yasaklanmıştır.

45°23'.94K, 036°44'.86D
45°23'.07K, 036°38'.81D
45°26'.43K, 036°34'.77D
45°26'.78K, 036°35'.94D
45°28'.29K, 036°46'.46D
45°26'.82K, 036°49'.55D
ve sahil hattı

210. AKDENİZ

KLEBIA, NAVTEX istasyonu yayın yapmamaktadır.

225. AKDENİZ

Askeri hareket, 34°00'.00K paraleli ve Libya sahilleri ile sınırlandırılmış sahada yapılmaktadır. Gemiler kendi emniyetleri için saha içinde veya saha sınırına yakın geçerken çok dikkatli olmalı ve en yakın sahil istasyonu ile bağlantı kurarak emniyet iz hattını kaydedebilirler. Gemiler mevki, rota, sürat, ETA, yük ve geminin adı gibi bilgilerini göndereceklerdir. Bu bilgiler sahaya girmeden 72 saat önce Deniz Ulaştırma makamlarına ulaştırılmalı ve günlük olarak öğle zamanlarında tekrar edilmelidirler.

İsim: Omar A. Omar D.PFSO, Telefon: +21825542024, Fax: +218087627623539, E-mail: Omar16588@gmail.com

İsim: Mohamed F. Abdulaaty Maritime Department, Telefon: +218922292612, Fax: +218087627623539, Email: mf_732072@gmail.com.

2017 SERİSİ

015. KARADENİZ

Aşağıdaki sınırlandırılmış saha içerisinde patlayıcı madde olması nedeniyle anılan sahada seyir yapmak geçici olarak yasaktır.

44°37'.90K, 033°30'.70D
44°37'.50K, 033°30'.50D
44°37'.70K, 033°30'.00D
44°38'.40K, 033°30'.90D

114. AKDENİZ

35°08'.80K, 035°55'.20D mevkiindeki BANIYAS isimli fener sönmüştür.

180. KARADENİZ

Deniz ölçüm çalışmaları, R/V HEATHER SEA isimli gemi ile 24 Mart - 17 Mayıs 2017 arasında aşağıdaki sahada yapılacaktır.

41°54'.60K, 028°02'.62D
42°14'.47K, 029°20'.75D
42°29'.40K, 029°49'.60D
42°48'.28K, 030°34'.52D
42°50'.43K, 030°54'.48D
41°52'.17K, 029°23'.58D
41°34'.68K, 028°51'.83D
41°34'.00K, 028°10'.97D

Gemiden 2 NM açık geçilmesi.

202. KARADENİZ

Atış eğitimleri, 010000Z Nisan 2017'dan 010000 Haziran 2017 tarihine kadar yapılacaktır. Seyir yapmak karasularında yasak, aşağıdaki sınırlandırılmış saha dışında ise tehlikelidir.

45°31'.40K, 030°20'.60D
45°31'.40K, 030°35'.40D
44°59'.20K, 030°35'.40D
45°07'.00K, 030°04'.00D
45°14'.20K, 030°05'.20D

216. KARADENİZ

Sualtı hidroteknik çalışmalar 15 Haziran 2017 tarihine kadar aşağıdaki sınırlandırılmış saha içerisinde yapılacaktır.

45°11'.93K, 036°27'.58D
45°12'.05K, 036°28'.50D
45°11'.68K, 036°28'.08D
45°11'.57K, 036°27'.62D

244. KARADENİZ

Sismik çalışmalar, R/V BARBAROS HAYREDDİN PAŞA ve M/V BRAVO SUPPORTER isimli gemiler ile 21 Nisan - 30 Haziran 2017 tarihleri arasında aşağıdaki sahada yapılacaktır.

35°15'.92K, 033°59'.82D
35°07'.02K, 034°07'.22D
35°06'.43K, 034°18'.52D
35°01'.53K, 034°22'.43D
35°16'.18K, 034°47'.88D
35°24'.57K, 034°40'.00D
35°28'.98K, 034°47'.02D
35°37'.62K, 034°39'.45D

3 deniz mili açık geçilmesi.

247. AKDENİZ

Cape BON gaz boru hattının 37°01'.90K, 011°05'.50D mevkiindeki B şamandırası söndürülmüştür.

254. AKDENİZ

35°19'.45K, 001°28'.60B mevkiindeki İLE RACHGOUN feneri söndürülmüştür.

266. KARADENİZ

Kurtarma çalışmaları, aşağıdaki sınırlandırılmış sahada yapılacaktır. Belirtilen sahada geçici olarak seyir yapmak tehlikelidir.

41°32'.50K, 028°53'.00D
41°32'.50K, 029°02'.00D
41°27'.60K, 029°02'.00D
41°30'.10K, 028°53'.00D

268. KARADENİZ

Atış eğitimleri, 01 - 31 Mayıs 2017 tarihleri arasında Pazar günleri hariç, 0500Z - 1700Z saatleri arasında yapılacaktır. Aşağıdaki sınırlandırılmış sahada seyir yapmak geçici olarak tehlikelidir.

44°52'.80K, 032°54'.90D
44°58'.00K, 033°03'.00D
44°51'.60K, 033°10'.90D
44°47'.50K, 033°11'.00D
44°45'.00K, 033°05'.50D

269. KARADENİZ

Atış eğitimleri, 01 - 31 Mayıs 2017 tarihleri arasında Pazar günleri hariç, 0500Z - 1700Z saatleri arasında yapılacaktır. Aşağıdaki sınırlandırılmış sahada seyir yapmak geçici olarak tehlikelidir.

44°40'.00K, 032°10'.00D
44°48'.00K, 032°05'.00D
45°03'.00K, 032°17'.00D
44°58'.10K, 032°31'.40D
44°43'.80K, 032°49'.60D
44°36'.00K, 032°36'.00D

270. KARADENİZ

Askeri eğitimler, 01 - 31 Mayıs 2017 tarihleri arasında Pazar günleri hariç, 0500Z - 1700Z saatleri arasında yapılacaktır. Aşağıdaki sınırlandırılmış sahada seyir yapmak geçici olarak tehlikelidir.

44°38'.20K, 032°53'.00D
44°27'.80K, 033°06'.60D
44°05'.40K, 032°48'.40D
44°29'.70K, 032°19'.60D

271. KARADENİZ

Atış eğitimleri, 01 - 31 Mayıs Nisan 2017 tarihleri arasında Pazar günleri hariç, 0500Z - 1700Z saatleri arasında yapılacaktır. Aşağıdaki sınırlandırılmış sahada seyir yapmak geçici olarak tehlikelidir.

45°03'.50K, 036°17'.00D
44°57'.50K, 036°23'.00D
44°45'.00K, 036°24'.00D
44°45'.00K, 035°50'.00D
45°00'.00K, 035°50'.00D
ve sahil hattı.

272. EGE DENİZİ

Atış eğitimleri, 02,03,04,08,09,10,11,15,16,17,18,22,23,24,25,29,30 ve 31 Mayıs 2017 tarihleri 0500Z-1200Z saatleri arasında, 01,06,07,08,12,13,14,15,19,20,21,22,26,27,28 ve 29 Haziran 2017 tarihleri 0500Z-1200Z saatleri arasında, aşağıdaki sınırlandırılmış sahada yapılacaktır.

36°56'.00K , 023°29'.00D
36°47'.00K , 023°55'.00D
36°41'.00K , 023°48'.00D
36°42'.00K , 023°32'.00D

281. AKDENİZ

R/V RAMFORM HYPERION isimli gemi ile 05 Mayıs -15 Ağustos 2017 tarihleri arasında yedeğinde 10000 metre uzunluğunda 14 adet 1500 metreye yayılmış olan kablo çekerek sismik çalışmalar refakat gemileri eşliğinde yapılacaktır.

34° 22'.00K , 032° 23'.00D
34° 22'.00K , 033° 37'.00D
33° 19'.00K , 033° 29'.00D
33° 17'.00K , 032° 20'.00D

Denizciler bahse konu çalışma gemilerinin 10 NM içerisinde dikkatli seyir yapacaklardır.

282. AKDENİZ

1. FLASH ROYAL isimli gemi tarafından bilimsel araştırmalar 05-18 Mayıs 2017 tarihleri arasında aşağıdaki sınırlandırılmış sahada yapılacaktır.

35° 02'.50K , 032° 23'.70D
35° 26'.50K , 032° 23'.50D
35° 26'.50K , 031° 10'.00D
34° 14'.90K , 031° 35'.80D
33° 46'.90K , 032° 40'.70D
33° 46'.60K , 033° 21'.00D
34° 26'.00K , 034° 40'.30D
35° 01'.70K , 035° 00'.50D
34° 57'.40K , 034° 05'.20D

2 NM açık geçilmesini.

289. AKDENİZ

35° 43'.2K, 001° 07'.9B mevkiindeki İLE HABIBAS feneri sönmüktür.

291. KARADENİZ

Atış eğitimleri 11 - 19 Mayıs 2017 tarihleri arasında saat 0500Z ile 1500Z arasında aşağıdaki sınırlandırılmış sahada yapılacaktır.

42°01'.90K , 035°11'.40D
42°09'.70K , 035°15'.90D
42°04'.70K , 038°49'.30D
41°17'.10K , 038°49'.10D
41°53'.10K , 035°15'.40D

Açık geçilmesini.

298. AKDENİZ

Atış eğitimleri 14 Mayıs 2017 tarihinde saat 0600Z ile 0800Z arasında, 15 Mayıs 2017 tarihinde saat 0500Z ile 0600Z arasında ve 17 Mayıs 2017 tarihinde saat 0930Z ile 1130Z arasında aşağıdaki sınırlandırılmış sahada yapılacaktır.

34°15'.00K, 034°34'.00D
34°10'.00K, 034°41'.30D
33°53'.00K, 034°26'.00D
34°00'.00K, 034°14'.00D

300. KARADENİZ

Atış eğitimleri 15 - 20 Mayıs 2017 tarihleri arasında saat 0400Z ile 1700Z arasında yapılacaktır. Aşağıdaki sınırlandırılmış sahada seyir yapmak geçici olarak tehlikelidir.

45°11'.00K , 033°11'.00D
44°44'.00K , 032°50'.00D
44°36'.00K , 032°35'.00D
44°16'.00K , 031°35'.00D
44°52'.00K , 031°11'.00D
45°15'.00K , 031°30'.00D
45°13'.00K , 032°16'.00D
45°20'.00K , 032°35'.00D
ve sahil hattı.

301. KARADENİZ

Askeri eğitimler, 131400Z - 140600Z Mayıs 2017 tarihleri arasında, 161200Z - 201700Z Mayıs 2017 tarihleri arasında ve 232000Z - 260900Z Mayıs 2017 tarihleri arasında yapılacaktır. Aşağıdaki sınırlandırılmış sahada seyir yapmak geçici olarak tehlikelidir.

44° 29'. 70K , 032° 19'. 60D
44° 38'. 20K , 032° 53'. 00D
44° 27'. 80K , 033° 06'. 60D
44° 05'. 40K , 032° 48'. 40D

303. KARADENİZ

SHARK 1 isimli gemi tarafından oşinografik çalışmalar 13 Mayıs 2017 - 13 Haziran 2017 tarihleri arasında aşağıdaki sınırlandırılmış sahada yapılacaktır.

44° 27'.40K , 028° 51'.10D
44° 31'.00K, 029° 16'. 90D
44° 32'.10K , 029° 34'.20D
44° 31'.30K , 029° 34'.80D
44° 28'.80K , 029° 24'.70D
44° 23'.70K , 028° 47'.00D
açık geçilmesini.

305. AKDENİZ

Askeri eğitimler, 150500Z - 181700Z Mayıs 2017 tarihleri arasında yapılacaktır. Aşağıdaki sahadan açık geçiniz.

40°35'.00K, 025°51'.20D
 40°35'.00K, 026°13'.00D
 40°25'.00K, 026°13'.00D
 40°25'.00K, 025°51'.20D

307. AKDENİZ

AMBROSIUS TIDE isimli gemi ile sualtı aracı (ROV) kullanılarak 31 Mayıs 2017 tarihine kadar aşağıdaki sınırlandırılmış sahada sualtı çalışmaları yapılacaktır.

33°29'.80K, 031°55'.10D
 32°59'.50K, 032°35'.00D
 33°08'.30K, 031°55'.10D

Bahse konu çalışma gemilerinin 2 deniz mili içerisinde çok dikkatli seyir yapılmalıdır.

Sondaj Platformları (308/17 Numaralı Bildiriye Kadar):

BÖLGE/Platform İsmi	Enlem	Boylam
Akdeniz (Güney/Güneydoğu)		
Maridive 520	31°24'.00K	30°12'.30D
İsmi bilinmiyor	31°24'.10K	30°02'.00D
İsmi bilinmiyor	31°24'.50K	30°04'.20D
Sneferu	31°26'.20K	32°58'.00D
P. Fouad	31°30'.90K	32°31'.60D
Scarabeo 6	31°36'.00K	30°00'.10D
Atwood Aurora	31°36'.30K	30°04'.70D
Karous	31°37'.80K	32°14'.10D
Key Manhattan	31°39'.50K	32°40'.70D
Mari - B	31°44'.90K	34°18'.30D
Merseak Gardein	31°46'.00K	30°34'.50D
JP BusseI	31°46'.10K	31°20'.60D
Temsah SE-1	31°48'.40K	31°18'.40D
Senefru	31°48'.90K	30°56'.10D
Rosetta-1	31°50'.80K	30°31'.20D
Ocean Lexington	31°53'.20K	31°53'.40D
El Qaher-1	31°54'.30K	31°54'.00D
Key Singapore	31°55'.20K	31°51'.20D
Adryatic 4	31°55'.50K	32°31'.30D
İsmi Bilinmiyor	31°56'.70K	31°09'.20D
Maersk Discoverer	32°03'.30K	32°18'.70D
EnSCO DS-6	32°09'.92K	31°44'.44D (NAVIII 217 /2017)
Discoverer Americas	32°15'.50K	28°38'.70D
Atwood Beacom	32°53'.80K	35°01'.10D
Pride North America	33°00'.30K	33°43'.30D
Saipem 10000	32°59'.90K	32°22'.00D (NAVIII 265 /2017)
Estruc. Didon	33°47'.90K	11°53'.50D
Pride Sea Explorer	34°17'.60K	11°48'.40D
Sea Explorer	34°22'.50K	11°32'.00D
7 November	34°23'.00K	12°15'.00D
Isis	34°34'.10K	12°31'.60D
Scarabeo 4	34°39'.00K	33°06'.00D
EnSCO 5004	35°45'.00K	14°30'.00D (NAVIII 241 /2017)
GSF Rig 135	35°47'.90K	14°28'.70D
Petrosaudi Discover	36°00'.68K	11°59'.88D

Adriyatik Denizi - İyon Denizi

İsmi bilinmiyor	40°50'.00K	18°17'.00D
Bonaccia	43°36'.00K	14°21'.20D
Steward	44°12'.80K	12°46'.60D
Morena I	44°13'.60K	12°29'.00D
Annabella	44°13'.70K	13°04'.40D
Ika -A	44°21'.50K	13°29'.30D
Ida-B	44°26'.80K	13°28'.80D
Armida 1	44°28'.50K	12°27'.20D
İsmi bilinmiyor	44°30'.00K	13°00'.00D
Irina	44°31'.70K	13°22'.80D
Ana	44°41'.00K	13°16'.10D
Ivana B	44°41'.20K	13°13'.10D
Vesna	44°41'.20K	13°19'.10D
Ivana E	44°44'.70K	13°14'.80D
Izabela South	44°57'.50K	13°09'.10D
Ocean King	44°58'.50K	13°08'.00D
Izabela North	44°58'.80K	13°07'.80D

Karadeniz - Azak Denizi

Globetrotter 2	43°04'.10K	29°28'.60D
Deepwater Champion	43°52'.10K	30°45'.60D
İsmi bilinmiyor	44°03'.40K	30°09'.30D
GSP Uranus	44°28'.10K	29°35'.40D
İsmi bilinmiyor	44°31'.60K	29°32'.90D
İsmi bilinmiyor	44°32'.70K	29°26'.80D
İsmi bilinmiyor	45°15'.50K	31°49'.20D
Tavrida	45°21'.40K	30°54'.20D
B-312	45°34'.20K	32°47'.30D
Ukraine(B-319)	45°35'.40K	32°42'.80D
11 Numara	45°40'.50K	31°41'.10D
Sivash	45°42'.40K	31°52'.60D
10 Numara	45°42'.70K	31°51'.50D
Geolog-1	46°31'.80K	37°01'.10D

ÖZEL UYARI-1

ALO 158 SAHİL GÜVENLİK İhbar Hattına, özellikle Ege Denizi ve açık denizlerde GSM ile yapılan aramaların diğer ülkelerin çağrı servislerine yönlendirilmesinin önlenmesi için **+90 312 158 00 00** ile ulaşılması gerekmektedir. Denizcilere duyurulur.

ÖZEL UYARI-2

Ülkemiz kıyılarında bulunan ve emniyetli seyir yönelik hizmet vermekte olan seyir yardımcılarında (Fener, Şamandıra) meydana gelebilecek arızaların denizcilere duyurulması amacıyla Kıyı Emniyeti Genel Müdürlüğü Seyir Yardımcıları Dairesi Başkanlığı uhdesindeki seyir yardımcılarında hizmet vermek amacıyla "**151 ALO KİYİ EMNİYET**" **ÖZEL SERVİS NUMARASI** tesis edilmiş olup, tüm denizcilere ve denizcilikle ilgili kurum/kuruluşlara duyurulur.

ÖZEL UYARI-3

Notik Yayınlarımızın kullanıcılarından gelen bilgiler ışığında, her aşamadaki kullanıcı ve kanun yürütücülerin, yayınlarımızın; yayın, yeni yayın, yeni baskı, eş baskı gibi kavramlarda karışık bilgilere sahip olduğu tarafımızdan tespit edilmiş olup, bu kavramları açıklamak isteriz:

Yeni Harita Tarihi : Her hangi bir konuda seyir ihtiyaçlarını karşılamak için ilk defa yapılan yayının tarihidir.

Yeni Yayın Tarihi : Mevcut bir yayının önceki baskılarını iptal ettirecek kadar içeriğinde değişme ve/veya düzeltme meydana gelmiş ve bu değişme ve/veya düzeltmeleri kapsayan yayının tarihidir (Yayına ait eski baskı/baskıları yürürlükten kaldırır).

Yeni Baskı Tarihi : Yayının içeriğinde büyük değişiklikler olmamış fakat yine de belli zaman aralıklarıyla Haftalık Denizcilere İlanlar Bülteni ile değişme/düzeltilme verilmiş ama ambar stokunun azalması, değişme/düzeltilmelerin yığılma göstermesi veya yıllardır kullanımda olmasından dolayı yıpranma göstermesi sebebiyle yeniden basıldığı yayının tarihidir. (Kapak tasarımı yenilenmiş olabilir) (*)

(*) Bir yayının kapak tasarımının yenilenmiş olması, o yayının içeriğinin değiştiği anlamına gelmeyip, eski baskı yayınları da yürürlükten kaldırmaz.

ÖZEL UYARI-4

NAVTEX ve TRT Radyosundan yayımlanan seyir ikazlarına ait güncel duyurulara SHOD Bşkılığı'nın web sayfasında (www.shodb.gov.tr) "Seyir Duyuruları" linkinden ulaşılabilir.

ÖZEL UYARI-5

Deniz Harita ve Bilgi Sunum Sistemi 07 Mayıs 2016 tarihinden itibaren (<http://dehabsus.shodb.gov.tr>) denizcilere hizmete sunulmuştur. Sistem üzerinden genel seyir duyurularına, arızalı seyir yardımcılarında ve kağıt seyir haritalarına ait bilgilere harita üzerinden ulaşılabilir.

ÖZEL UYARI-6

İZMİT VTS ile ilgili detaylı bilgi için Haftalık Denizcilere İlanlar Bülteni - 22/2016'ya bakınız.

(1) SEYİR, HİDROGRAFI VE OŞİNOGRAFI DAİRESİ BAŞKANLIĞI İNTERNET SİTESİ

Haftalık Denizcilere İlanlar Bülteni, ACROBAT READER programı ile okunabilecek formatta internet adresimizde yayımlanmaktadır.

www.shodb.gov.tr

(2) SEYİR, HİDROGRAFI VE OŞİNOGRAFI DAİRESİ BAŞKANLIĞI DENİZCİLERE İLANLAR KÜMÜLATİF LİSTESİ

Seyir, Hidrografi ve Oşinografi Dairesi Başkanlığımızın internet sayfasında 2000 yılından itibaren SEYİR VE YAT HARİTALARINA gelen İlanların listesi "KÜMÜLATİF LİSTE" adı altında yayımlanmaktadır.

(3) NAVTEX YAYINLARI

Çevre denizlerimize ait NAVTEX duyuruları Kıyı Emniyeti Genel Müdürlüğü bünyesinde yer alan istasyonlar üzerinden 518KHz.(Uluslararası-İngilizce)'e ilave olarak 490 KHz. ve 4209.5KHz.(TÜRKÇE)'de aşağıda belirtilen zamanlarda yayımlanmaktadır.

518 KHz. için ;

İSTANBUL	D	00.30	04.30	08.30	12.30	16.30	20.30
SAMSUN	E	00.40	04.40	08.40	12.40	16.40	20.40
ANTALYA	F	00.50	04.50	08.50	12.50	16.50	20.50
İZMİR	I	01.20	05.20	09.20	13.20	17.20	21.20

490 KHz. için ;

YAYIN KODU	YAYIN ZAMANI (UTC)
SAMSUN A	00.00 04.00 08.00 12.00 16.00 20.00
İSTANBUL B	00.10 04.10 08.10 12.10 16.10 20.10
İZMİR C	00.20 04.20 08.20 12.20 16.20 20.20
ANTALYA D	00.30 04.30 08.30 12.30 16.30 20.30

4209.5 KHz. için ;

İSTANBUL	M	02.00	06.00	10.00	14.00	18.00	22.00
----------	---	-------	-------	-------	-------	-------	-------

(4) DGPS YAYINLARI

Türk Boğazları Gemi Trafik Hizmetleri (TBGTH) kapsamında İstanbul ve Çanakkale Boğazlarına tesis edilen ve yayıma başlayan DGPS istasyonlarına ait bilgiler aşağıda olduğu gibidir.

İSTASYON BİLGİLERİ	İSTANBUL BOĞAZI	ÇANAKKALE BOĞAZI
(A) İstasyon Adı	: Türkeli Feneri	Kumkale
(B) Gönderici ID Nu.	: 373	374
(C) Referans ID Nu.	: 545 / 546	547 / 548
(Ç) İstasyon Mevkii	: 41°14'.19K, 29°06'.46D	39°59'.37K, 26°10'.84D
(D) Etkin Menzili	: 160 Mil	160 Mil
(E) Yayım Tipi	: RTCM	RTCM
(F) Yayım Frekansı	: 301 KHZ	307.5 KHZ
(G) Kullanılan Datum	: WGS - 84	WGS - 84

HİDROGRAFİK MEMORANDUM

1. 07 Haziran 1973 tarih ve 14557 sayılı Resmi Gazetede yayımlanan 1738 sayılı yasa ve 1738 sayılı Seyir ve Hidrografi Hizmetleri kanunu uyarınca denizcilerimiz tarafından Seyir ve Deniz Emniyetini doğrudan etkileyen aşağıda belirtilen hususların Seyir, Hidrografi ve Oşinografi Dairesi Başkanlığına bildirilmesi gerekmekte olup, can ve mal emniyetini sağlamaya yönelik çalışmalara tüm denizcilerin katılmasını bekleriz.

a. Liman ve kıyılarda mevcut harita ve planlara göre meydana gelmiş değişiklikler, ilaveler ve uyumsuzluklar var mı? (Örneğin yeni rıhtım, yeni iskele, mendirek, denizin doldurulması, batık, deşarj, yeni fener, şamandıra tesisi, tarama, yat limanı, balıkçı barınağı, havuz, ponton, çekek yeri, dolfin, balık çiftliği v.b.)

b. Liman sınırları içerisinde tespit edilen/rapor edilen derinlik değişikliği mevcut mu?

c. Liman yaklaşımında sahil görünümünde harita ve kılavuz kitaplarına göre meydana gelmiş değişiklikler var mı?

d. Işıklı ve bağlama şamandıralarının şekil ve renk bakımından harita ve notik yayınlarla uyumsuzluğu var mı?

e. Fenerler ve sis işaretleri, ışıklı şamandıraların harita ve notik yayınlar ile uyumsuzluğu mevcut mu?

f. Görülecek tehlikeli yüzer cisimler.

g. Bildirilmesinde gerek duyulan diğer hususlar.

2. Yukarıda belirtilen hususların bildirilmesi durumunda bölgedeki en büyük ölçekli harita kullanılmalı ve mümkün olduğu takdirde kroki gönderilmelidir.

3. Tespit edilen derinlik değişikliklerinde kullanılan iskandil (Echo Sounder) cihazının marka ve modeli ile İskandil kağıdının gönderilmesi yararlı olacaktır.

4. Tespit edilen uyumsuzlukta koordinat bildirildiğinde elde edilen koordinatın hangi datumda (ED50, WGS84, PULKOVO 1942 vd) alındığının bildirilmesi hassasiyet açısından yararlı olacaktır.

Seyir, Hidrografi ve Oşinografi Dairesi Başkanlığı

Memoranduma esas teşkil eden bilginin genel yeri :

Memoranduma esas teşkil eden bilginin cinsi :

Memoranduma esas teşkil eden bilginin koordinatları

:.....K.....D. ve DATUM

DATUM (WGS84, ED50 V.B)

Etkilenen Türk Seyir haritaları :

Açıklamalar :