

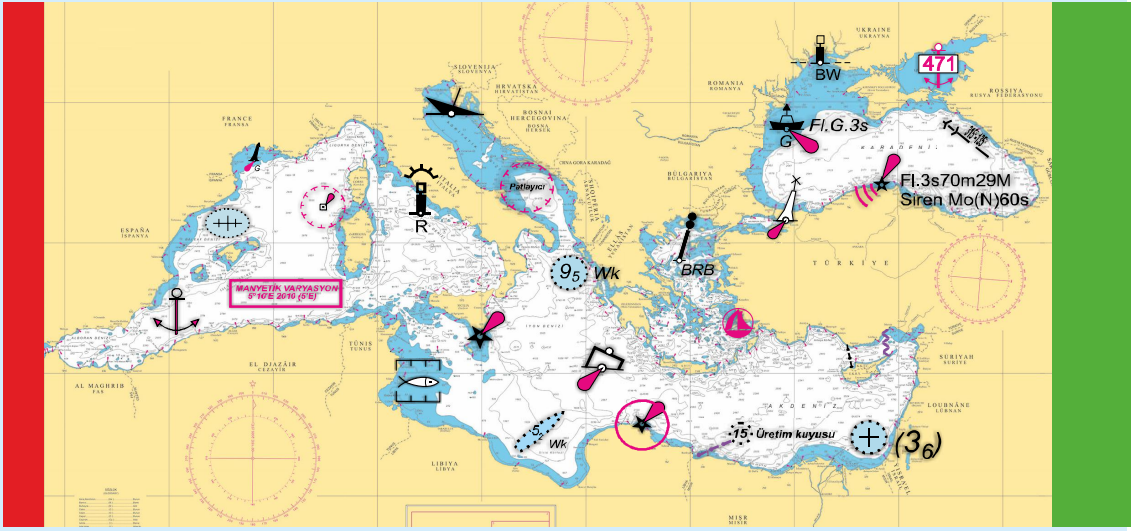

HAFTALIK DENİZCİLERE İLANLAR BÜLTENİ



HAFTA : 04
21 OCAK 2022

İLAN NUMARALARI
017 - 019

ISO 9001

BUREAU VERITAS
Certification



SEYİR, HİDROGRAFI VE OŞİNOGRAFI DAİRESİ BAŞKANLIĞI

Haftalık Denizcilere İlanlar Bülteni; yayım tarihinden bir gün önce Başkanlığımız internet sitesinde yayımlanmaktadır.

SEYİR, HİDROGRAFI VE OŞİNOGRAFI DAİRESİ BAŞKANLIĞINDAN YAPILACAK HARİTA TALEPLERİ

Seyir Haritaları en son düzeltmeleri işlenmiş olarak, Deniz Lojistik Yönetim Bilgi Sistemi (DLYBS) stok ve kayıt işlemleri yapılarak karşılanması gerektiğinden, çok miktardaki son kullanıcı taleplerin karşılanması için SHOD Başkanlığı Harita Mal Saymanlığı ile koordine edilerek gelinmesi ilgililere duyurulur.

Koordine Edilecek Makam/Kısım : Harita Mal Saymanlığı
E-Posta : info@shodb.gov.tr
İnternet : www.shodb.gov.tr
Telefon : 0 216 322 25 80 Dahili: 4230-4232
Belgegeçer : 0 216 331 05 25

SATIŞ BAYİLERİ

SHOD Başkanlığı tarafından üretilen harita ve notik yayınlar, yetkili satış bayiliklerinde satılmaktadır. Kullanıcılar ihtiyaç duyulan harita ve notik yayınları aşağıda listesi yer alan yetkili satış bayilerinden temin edebilirler. Yetkili satış bayiliklerinde satışa sunulan harita ve notik yayınların fiyatları, SHOD Başkanlığı tarafından belirlenen fiyatlardır.

<u>AKADEMİ DENİZCİLİK TİC. VE LTD. ŞTİ</u> Kemeraltı Cad. Nu.:22 Karaköy/İSTANBUL Telefon : 0 212 251 82 49 Belgegeçer : 0 212 251 85	<u>DENİZCİLER DAY. DER. İKTİSADİ İŞL.</u> Fener Kalamış Cad. Yelken Sk. Nu.:3/5 Deniz Apt. Kalamış/İSTANBUL Telefon : 0 216 336 46 53 Belgegeçer : 0 216 336 98 46 ddd@ddd.org.tr	<u>MİLTA TUR. İŞL. A.Ş. BODRUM MARİNA ŞB.</u> Neyzen Tevfik Cad. Nu.:5 Bodrum/MUĞLA Telefon : 0 252 316 18 60 Belgegeçer : 0 252 316 14 06
<u>AMATÖR DENİZCİLİK FEDERASYONU İKT. İŞL.</u> İstasyon Cad.No:16/1 D:3 Yeşilyurt/İSTANBUL Telefon : 0 212 662 64 58-59 Belgegeçer : 0 212 574 58 69	<u>MARINE MARKET DZ.SAN. VE TİC.LTD.ŞTİ</u> Hacı Mimi Mh. Necatibey Cad. Galata Beyazıt Sk. Nu.: 20 Tophane/İSTANBUL Telefon : 0 212 245 94 31-33 Belgegeçer : 0 212 245 94 35 info@marine-market.com	<u>ZEKİ KEBİR YAY. DAĞ. PAZ. KIRT. İLT. TUR. TİC. LTD. ŞTİ.</u> Cumhuriyet Mh. Göcek/Muğla Telefon : 0 252 645 10 14 Belgegeçer : 0 252 645 16 82
<u>VİRA DENİZCİLİK</u> Kemankeş Mh. Karamustafapaşa Sk. Nu.:59-61 Karaköy/İSTANBUL Telefon : 0 212 244 47 13 Belgegeçer : 0 212 251 74 info@viradenizcilik.com	<u>VOYAGER WORLDWIDE YASDEN DENİZCİLİK AŞ.</u> Yayla Mh. Ayışığı Sk. Rumeli Evleri A Blok No:13/A 34944 Tuzla/İSTANBUL Telefon : 0 216 493 74 01 Belgegeçer : 0 216 493 74 02	<u>YILMAZ DENİZ MOTORLARI TİC. LTD. ŞTİ.</u> Kiremithane Mah. Cengiztopel Cd. Torpil Apt. Nu.:52 MERSİN Telefon : 0 324 237 12 80 Belgegeçer : 0 324 237 02 61
<u>EAST MARINE DZ.CİLİK VE TURİZM A.Ş.</u> Kumlar Cad. Nu.:8 Atalar Kartal/İSTANBUL Telefon : 0 216 517 32 43 Belgegeçer : 0 216 517 32 43	<u>ÇAĞDAŞ BİLGİSAYAR TİC. VE BSAN. LTD.ŞTİ.</u> Büklüm Sk.Nu.:22/16 Küçükesat/ANKARA Telefon : 0 312 425 18 32 Belgegeçer : 0 216 425 18 52	<u>POYRAZ GEMİ DONANIM. DENETİM SERVİS HİZ. LTD.ŞTİ.</u> Mobilyacılar Sitesi 1. Blok Nu.:19 Kaşüstü Yomra/TRABZON Telefon : 0 462 341 32 28 Belgegeçer : 0 462 341 45 31
<u>SENTÜRK DENİZ MALZ. SAN. VE TİC.</u> Evliya Çelebi Mh. Giptaş Sanayi Sitesi A Blok Nu.:14 İçmeler-Tuzla/İSTANBUL Telefon : 0 216 447 03 62 Belgegeçer : 0 216 447 03 73 senturkdenizcilik@senturkdenizcilik.com	<u>YATMAR YATÇILIK, DENİZCİLİK TUR. SAN. VE TİC. A.Ş.</u> Kızılay Cad. Nu.:3 Alsancak/İZMİR Telefon : 0 232 421 70 88 Belgegeçer : 0 232 463 15 33 yatmar@yatmar.com	

İÇİNDEKİLER

Bölüm 1	Seyir ve Yat Haritalarına Ait Duyurular ve Düzeltmeler
Bölüm 2	Notik Yayınlar Ait Duyurular ve Düzeltmeler
Bölüm 3	NAVTEX Duyuruları
Bölüm 4	NAVAREA III Duyuruları
Bölüm 5	Denizcilere Özel Duyurular
Bölüm 6	Bilgilendirme

AÇIKLAMA

1. HAFTALIK DENİZCİLERE İLANLAR BÜLTENİ, YÜRÜRLÜKTEKİ KÂĞIT SEYİR VE YAT HARİTALARI VE NOTİK YAYINLAR İLE SEYİR DUYURULARINI (NAVTEX VE NAVAREA III) KAPSAR.

2. SHOD BŞK.LİĞİ TARAFINDAN ÜRETİLEN ELEKTRONİK SEYİR HARİTALARI (ESH), ELEKTRONİK HARİTA GÖSTERİM VE BİLGİ SİSTEMLERİNDE (ECDIS) KULLANILMAK ÜZERE DENİZDE CAN EMNİYETİ (SOLAS) SÖZLEŞMESİNDE YER ALAN HARİTA BULUNDURMA YÜKÜMLÜLÜĞÜNÜ SAĞLAYAN RESMİ ESH'LERDİR. SÖZ KONUSU ESH'LER VE GÜNCELLEMELERİ, ULUSLARARASI ESH MERKEZİNİN (IC-ENC) YETKİLİ ANA DAĞITICILARI ÜZERİNDEN ULUSLARARASI SATIŞA SUNULMAKTADIR (DETAYLI BİLGİ İÇİN BAKINIZ WWW.IC-ENC.ORG).

3. BÖLÜM 1'DE VERİLEN;

a. KERTERİZLER; 000°-359°(HAKİKİ) SAAT YÖNÜNDEDİR. FENERLERİN KERTERİZLERİ DENİZDEN KERTERİZALMA ESASINA GÖRE VERİLMİŞTİR.

b. SAHA KOORDİNATLARI; SAHİLE DAYALI SAHALAR HARIÇ SOL ALT KÖŞEDEN İTİBAREN SAAT YÖNÜNÜN TERSİNE VERİLMİŞTİR.

4. GEÇİCİ VE ÖN HAZIRLIK AMAÇLI İLANLARIN PARAGRAF NUMARALARI YANINA (T) VE (P)* KONULMUŞTUR.

5. DENİZCİLERİN, SEYİR EMNİYETİNİ TEHLİKEYE DÜŞÜRECEK DURUMLARI, SON SAYFADA YER ALAN VERİLEN HİDROGRAFIK MEMORANDUM'DAKİ ESASLARA UYGUN OLARAK SHOD BŞK.LİĞİNE BİLDİRMELERİ CAN VE MAL EMNİYETİ BAKIMINDAN ÖNEMLİDİR.**

6. SHOD BŞK.LİĞİ YAYINLARI SAYFA-I'DE BELİRTİLEN YETKİLİ SATIŞ BAYİLERİNDE SATILMAKTADIR.

* Geçici İlanlar (T) ve Ön Hazırlık amaçlı ilanlar (P); seyir haritalarına kurşun kalemle işlenecektir.

** Hidrografik Memorandum gönderimi 15 Temmuz 2018 tarih ve 30479 sayılı resmi gazetede yayımlanan 4 nolu Cumhurbaşkanlığı kararnamesi 396'ncı maddesi gereğince posta ücretinden muaftır.

SEYİR VE YAT HARİTALARI

Sıra No.	Harita No.	Son Düzeltme Hafta No. İlan No. - Yılı	Yeni Harita Tarihi	Son Yeni Yayın Tarihi	Son Yeni Baskı Tarihi
1.	2	18-121-17	09.04.1977	19.02.2005	10.05.2014
2.	3	10-037-07	27.12.1975	08.04.2006	-----
3.	4	39-185-19	29.05.1976	06.10.2007	10.05.2014
4.	10 (INT 310)	10-051-19	27.09.1965	24.12.2011	09.03.2019
5.	10 A	50-240-18	03.08.1991	14.07.2001	31.01.2015
6.	10 B	10-051-19	04.05.1991	16.02.2013	09.03.2019
7.	11 (INT 3802)	05-019-21	04.05.1964	02.03.2019	-----
8.	12 (INT 3804)	48-226-19	01.03.1965	20.12.1986	04.05.2019
9.	13 (INT 3806)	03-014-22	10.03.1964	24.08.1985	06.06.2015
10.	14 (INT 3808)	52-245-19	01.11.1965	11.04.2015	20.05.2017
11.	14 A	-----	01.11.1965	15.10.2016	-----
12.	15	10-051-19	26.04.1965	11.02.2012	10.05.2014
13.	16	03-012-15	03.05.1965	22.09.1990	27.10.2012
14.	17	26-171-17	19.04.1965	28.01.2012	16.01.2021
15.	18 (INT 3800)	05-019-21	12.07.1965	12.04.2003	20.05.2017
16.	19	09-050-17	04.04.1966	12.10.1991	25.03.2017
17.	20	52-247-19	04.06.1974	20.01.2001	16.09.2017
18.	20 A	13-046-20	05.11.1994	-----	18.06.2016
19.	21	27-080-20	07.06.1969	05.05.2018	-----
20.	22 A	39-134-21	02.08.1986	15.07.2000	10.05.2015
21.	22 B	24-097-21	13.09.1986	24.11.2012	25.09.2021
22.	23	33-099-20	14.08.1971	20.01.2001	17.06.2017
23.	24	42-199-19	25.03.1963	04.03.1995	17.06.2017
24.	25	45-212-19	05.12.1975	06.04.2019	-----
25.	26	15-099-17	11.12.1976	10.07.2004	17.03.2018
26.	29 (INT 3708)	43-143-20	16.03.1968	22.09.2012	27.07.2019
27.	30 (INT 308)	-----	05.03.1972	14.12.2019	-----
28.	31	50-165-21	20.12.1971	25.05.2002	25.09.2021
29.	32 (INT 3600)	46-219-19	26.09.1970	28.01.2012	25.09.2021
30.	33 (INT 3602)	47-154-21	11.04.1970	17.11.2012	04.05.2019
31.	34	13-048-20	23.10.1971	31.12.2011	25.01.2020
32.	35	-----	22.06.1976	15.10.2016	-----
33.	36	03-017-17	07.02.1976	24.03.2012	12.09.2015
34.	37	07-027-21	25.04.2009	05.05.2018	-----
35.	111	02-009-22	24.02.1964	24.12.2011	17.02.2018
36.	112	23-092-21	17.03.1964	04.03.2006	25.09.2021
37.	113	29/30-109-21	01.04.1963	07.03.2015	14.10.2017
38.	121	41-134-20	20.04.1964	24.11.2007	10.05.2014
39.	122	12-046-21	09.03.1964	09.12.2017	-----
40.	123	01-002-22	06.01.1964	24.02.2018	-----
41.	131	08-029-21	20.12.1980	01.09.2018	-----
42.	132	21-066-20	10.11.1979	25.06.2016	-----
43.	133	08-029-21	05.12.1975	25.06.2016	25.09.2021
44.	141	21-080-21	04.12.1971	18.08.2018	-----
45.	142	52-171-21	06.10.1979	21.09.2013	-----
46.	143	24-095-21	01.10.1977	26.10.2013	-----
47.	181	50-162-21	10.08.1964	01.02.2003	02.03.2019
48.	211	38-130-21	21.12.1985	14.01.2012	12.10.2019
49.	212 (INT 3750)	01-005-22	07.09.1964	13.04.2019	30.04.2019
50.	213	26-102-21	18.02.1967	22.05.2017	02.03.2019
51.	214	32-118-21	17.06.1967	22.03.2008	20.07.2019
52.	215	42-139-21	19.06.1993	08.12.2012	27.07.2019
53.	221 (INT 3784)	51-169-21	29.07.1967	16.02.2013	20.05.2017
54.	222	27-106-21	19.08.1967	28.05.2005	20.05.2017
55.	223	22-088-21	14.10.1967	22.08.2015	13.02.2021
56.	224	52-174-21	18.11.1967	30.08.2003	13.02.2021
57.	291	04-018-22	21.11.1966	02.06.2018	12.10.2019
58.	292	02-010-22	21.01.1967	15.10.2016	02.03.2019
59.	293	43-140-21	02.12.1963	04.07.1998	25.09.2021
60.	294	01-004-22	20.12.1969	24.03.2012	01.12.2018

SEYİR VE YAT HARİTALARI

Sıra No.	Harita No.	Son Düzeltme Hafta No. İlan No. - Yılı	Yeni Harita Tarihi	Son Yeni Yayın Tarihi	Son Yeni Baskı Tarihi
61.	295 (INT 3752)	16-067-21	10.12.1966	11.02.2012	27.07.2019
62.	311	46-150-21	18.04.1970	15.10.2016	09.06.2018
63.	312	47-153-21	25.01.1969	15.10.2016	12.10.2019
64.	313	50-165-21	10.08.1968	15.12.2001	30.09.2017
65.	321	50-165-21	01.02.1969	18.03.2006	22.06.2019
66.	322 (INT 3651)	29/30-112-21	15.03.1969	07.04.2007	08.09.2018
67.	323	36-111-20	26.07.1969	06.04.2019	-----
68.	324	36-111-20	27.11.1969	29.04.2017	-----
69.	331	44-145-21	14.06.1965	02.06.2018	25.09.2021
70.	332	29/30-113-21	18.10.1969	28.03.2009	17.02.2018
71.	333 (INT 3656)	29/30-113-21	19.04.1969	31.12.2011	18.11.2017
72.	334 (INT 3660)	02-013-22	02.03.1968	06.04.2019	13.03.2021
73.	335	31-155-19	13.11.1971	27.02.2021	-----
74.	341	15-101-17	19.04.1969	29.12.2007	18.06.2016
75.	342	31-155-19	10.05.1969	13.12.2014	17.06.2017
76.	343	47-224-19	12.07.1969	24.06.2017	-----
77.	344	03-012-20	17.05.1969	28.04.2012	20.05.2017
78.	345	03-012-20	04.10.1969	04.02.2012	18.06.2016
79.	1111	36-170-19	04.05.2013	-----	07.12.2013
80.	1121	15-062-21	29.07.1963	29.10.2005	29.08.2015
81.	1131	23-092-21	29.07.1963	30.01.2016	16.01.2021
82.	1132	24-072-20	26.09.2009	-----	-----
83.	1221	22-068-20	27.04.2013	-----	-----
84.	1231	21-080-21	14.05.1963	24.03.2012	10.05.2014
85.	1311 (INT 3856)	22-095-18	02.12.1963	22.01.2011	15.06.2013
86.	1312	33-119-21	22.10.2011	-----	16.09.2017
87.	1321	23-153-17	02.09.1974	25.06.2011	07.12.2013
88.	1322	06-019-20	07.02.2009	-----	-----
89.	1331	38-178-19	12.08.1963	23.02.2008	-----
90.	1332	20-063-20	28.07.1979	14.04.2018	-----
91.	1333	20-063-20	14.04.2018	-----	-----
92.	1411 (INT 3860)	21-080-21	01.03.1969	27.11.2010	25.01.2020
93.	1412	15-061-21	16.04.2011	-----	25.05.2013
94.	1421	52-171-21	24.12.1966	08.12.2012	12.09.2015
95.	1431	44-146-20	26.07.1980	27.10.2012	20.07.2019
96.	1432	24-095-21	22.10.2011	-----	17.06.2017
97.	1811 (INT 3758)	52-172-21	28.01.1963	05.05.2018	-----
98.	2111	51-167-21	26.06.1971	11.11.2017	-----
99.	2112	10-039-21	29.08.2009	-----	-----
100.	2121	26-102-21	02.01.1993	17.04.2010	02.03.2019
101.	2122	24-096-21	27.03.2010	-----	08.02.2020
102.	2123	01-005-22	20.03.2010	02.02.2019	09.05.2020
103.	2124	01-005-22	02.01.2010	02.02.2019	09.05.2020
104.	2131	10-039-21	18.06.1983	08.03.2008	25.01.2020
105.	2132	15-066-16	08.03.2008	-----	17.06.2017
106.	2133	26-102-21	13.02.2010	-----	09.05.2020
107.	2134	26-102-21	28.01.1984	04.05.2013	04.05.2019
108.	2136	26-102-21	18.12.1971	25.06.2016	-----
109.	2141	32-118-21	30.12.1972	08.02.2020	17.02.2018
110.	2142	13-066-19	04.08.1973	15.01.1994	04.06.2011
111.	2143	35-105-20	19.08.1967	31.08.2019	-----
112.	2144	13-065-19	06.11.1976	04.04.2015	20.05.2017
113.	2145	38-121-20	30.12.1972	06.10.2007	17.02.2018
114.	2146	32-118-21	18.09.1976	07.04.2007	11.05.2013
115.	2147	03-015-22	16.04.1977	02.03.2019	16.01.2021
116.	2148	44-209-19	25.06.2011	24.11.2012	02.03.2019
117.	2150	03-015-22	08.01.2011	24.11.2012	06.06.2015
118.	2151	51-168-21	08.12.2012	30.07.2016	02.03.2019
119.	2211	04-016-21	22.11.1975	24.11.2012	07.12.2013
120.	2212 (INT 3785)	02-008-21	18.07.1966	24.11.2012	11.08.2018
121.	2213	51-169-21	24.04.1976	24.11.2012	07.12.2013

SEYİR VE YAT HARİTALARI

Sıra No.	Harita No.	Son Düzeltme Hafta No. İlan No. - Yılı	Yeni Harita Tarihi	Son Yeni Yayın Tarihi	Son Yeni Baskı Tarihi
122.	2214	51-169-21	07.02.1976	01.12.2012	-----
123.	2215	22-088-21	18.02.1989	24.11.2012	19.04.2014
124.	2223	27-106-21	14.04.1984	07.01.2012	02.03.2019
125.	2224	18-073-21	23.04.1988	09.11.2013	-----
126.	2231	14-050-20	01.04.1972	27.11.2010	20.05.2017
127.	2233	48-163-20	26.09.2009	-----	-----
128.	2234	24-105-18	10.01.2009	-----	06.07.2013
129.	2235	22-088-21	19.03.1988	02.01.2010	14.02.2015
130.	2241	38-131-21	11.01.1975	06.04.2019	-----
131.	2245	52-174-21	30.05.1981	12.08.2017	-----
132.	2246	01-006-22	21.07.1980	20.05.2017	-----
133.	2247	01-007-22	10.03.1990	13.06.2020	-----
134.	2248	19/20-078-21	26.05.1990	-----	17.06.2017
135.	2911	48-156-21	25.01.1975	06.08.2011	04.05.2019
136.	2916	-----	15.10.2005	23.11.2019	-----
137.	2919	04-017-22	09.12.1989	24.08.2019	-----
138.	2920	02-010-22	20.03.1993	15.11.2008	03.10.2015
139.	2921 (INT 3756)	52-172-21	01.03.1965	13.10.2012	04.05.2019
140.	2921 A	52-172-21	03.10.1992	17.12.2011	16.01.2021
141.	2921 B	51-166-21	03.10.1992	19.05.2012	01.12.2018
142.	2922	45-146-21	20.12.1980	12.04.2014	20.05.2017
143.	2923 (INT 3754)	04-018-22	24.05.1965	09.09.2000	25.03.2017
144.	2924	09-035-21	10.06.1989	02.11.2019	-----
145.	2925	27-105-21	20.04.1996	29.12.2007	25.09.2021
146.	2926	45-146-21	23.02.2002	30.01.2016	-----
147.	2927	51-166-21	18.07.1990	18.02.2012	25.03.2017
148.	2928	40-135-21	15.02.2020	-----	-----
149.	2929 (INT 3757)	36-127-21	05.08.2006	04.04.2015	-----
150.	2931	13-053-21	08.08.1981	02.06.2018	20.05.2017
151.	2941	39-133-21	06.05.1967	23.05.2020	-----
152.	2942	33-098-20	23.11.1996	04.07.2009	11.05.2013
153.	2943	43-141-21	27.12.2014	-----	03.01.2015
154.	3110	-----	28.10.2000	18.01.2020	-----
155.	3111	44-144-21	27.03.1971	09.11.2019	-----
156.	3112	31-115(T)-21	22.08.1992	-----	18.05.2013
157.	3113	40-237-17	16.05.1992	29.06.2002	09.12.2017
158.	3121	46-154-20	07.02.1970	25.06.2011	17.06.2017
159.	3122	51-170-21	28.10.2000	31.12.2011	20.05.2017
160.	3123	46-154-20	23.10.2010	-----	20.05.2017
161.	3131	34-123-21	20.02.1993	17.12.2005	18.05.2013
162.	3211	45-148-21	05.06.1971	17.12.2005	25.09.2021
163.	3212	04-015-20	28.10.2000	10.12.2011	20.05.2017
164.	3221 (INT 3653)	29/30-112-21	02.07.1986	10.12.2011	31.01.2015
165.	3222 (INT 3652)	29/30-112-21	14.06.1980	15.07.2006	25.03.2017
166.	3223	16-054-20	24.03.2007	-----	25.09.2021
167.	3310	44-211-19	21.02.2009	-----	25.09.2021
168.	3331 (INT 3657)	35-126-21	20.12.1969	19.05.2018	14.05.2016
169.	3341	13-048-20	01.04.1963	18.08.2018	-----
170.	3342 (INT 3661)	02-012-22	25.03.1963	16.06.2018	25.09.2021
171.	3343 (INT 3794)	47-154-21	14.07.2007	09.05.2015	25.09.2021
172.	3344	02-012-22	08.01.1994	19.05.2018	25.01.2020
173.	3361	41-200-11	10.09.1980	03.12.2005	18.05.2013
174.	3401	40-188-19	24.01.1970	13.07.2013	15.04.2017
175.	3402	03-012-20	08.08.1970	20.07.2013	14.02.2015
176.	3403	01-003(T)-21	26.04.2003	-----	18.05.2013
177.	8005	31-194-10	20.12.1975	-----	31.07.2010
178.	8006	31-194-10	04.05.1985	-----	31.07.2010
179.	8007	-----	23.01.2016	-----	-----

SEYİR VE YAT HARİTALARI

Sıra No.	Harita No.	Son Düzeltme Hafta No. İlan No. - Yılı	Yeni Harita Tarihi	Son Yeni Yayın Tarihi	Son Yeni Baskı Tarihi
1.	2002_1	10-044-18	09.05.2009	-----	16.02.2013
2.	2002_2	34-102-20	09.05.2009	-----	16.02.2013
3.	2002_3	27-079-20	09.05.2009	-----	16.02.2013
4.	2002_4	21-084-21	09.05.2009	-----	16.02.2013
5.	2002_5	26-102-21	09.05.2009	-----	16.02.2013
6.	2002_6	26-102-21	09.05.2009	-----	16.02.2013
7.	2002_7	38-121-20	09.05.2009	-----	16.02.2013
8.	2002_8	38-121-20	09.05.2009	-----	16.02.2013
9.	2002_9	32-118-21	09.05.2009	-----	16.02.2013
10.	2002_10	18-162-15	09.05.2009	-----	16.02.2013
11.	2002_11	51-167-21	09.05.2009	-----	16.02.2013
12.	2002_12	42-222-16	09.05.2009	-----	16.02.2013
13.	2002_13	14-059-21	09.05.2009	-----	16.02.2013
14.	2002_14	52-367-15	09.05.2009	-----	16.02.2013
15.	2002_15	01-005-15	09.05.2009	-----	16.02.2013
16.	2003_1	04-017-21	21.03.2009	-----	06.11.2021
17.	2003_2	42-139-21	21.03.2009	-----	06.11.2021
18.	2003_3	11-067-17	21.03.2009	-----	06.11.2021
19.	2003_4	27-106-21	21.03.2009	-----	06.11.2021
20.	2003_5	22-088-21	21.03.2009	-----	06.11.2021
21.	2003_6	41-195-19	21.03.2009	-----	06.11.2021
22.	2003_7	04-016-21	21.03.2009	-----	06.11.2021
23.	2003_8	51-169-21	21.03.2009	-----	06.11.2021
24.	2003_9	39-126-20	21.03.2009	-----	06.11.2021
25.	2003_10	25-111-18	21.03.2009	-----	06.11.2021
26.	2003_11	51-169-21	21.03.2009	-----	06.11.2021
27.	2003_12	21-085-21	21.03.2009	-----	06.11.2021
28.	2003_13	21-085-21	21.03.2009	-----	06.11.2021
29.	2003_14	18-073-21	21.03.2009	-----	06.11.2021
30.	2003_15	20-083-18	21.03.2009	-----	06.11.2021
31.	2003_16	18-073-21	21.03.2009	-----	06.11.2021
32.	2004_1	09-036-16	26.05.2007	08.02.2020	15.02.2020
33.	2004_2	14-050-20	26.05.2007	08.02.2020	15.02.2020
34.	2004_3	39-134-21	26.05.2007	08.02.2020	15.02.2020
35.	2004_4	35-125-21	26.05.2007	08.02.2020	15.02.2020
36.	2004_5	14-050-20	26.05.2007	08.02.2020	15.02.2020
37.	2004_6	50-294-17	26.05.2007	08.02.2020	15.02.2020
38.	2004_7	26-103-21	26.05.2007	08.02.2020	15.02.2020
39.	2004_8	01-006-22	26.05.2007	08.02.2020	15.02.2020
40.	2004_9	45-147-21	26.05.2007	08.02.2020	15.02.2020
41.	2004_10	52-174-21	26.05.2007	08.02.2020	15.02.2020
42.	2004_11	52-174-21	26.05.2007	08.02.2020	15.02.2020
43.	2004_12	01-007-22	08.11.2020	08.02.2020	15.02.2020
44.	2004_13	35-170-18	26.05.2007	08.02.2020	15.02.2020
45.	2004_14	19/20-078-21	26.05.2007	08.02.2020	15.02.2020

SEYİR VE YAT HARİTALARI

Sıra No.	Harita No.	Son Düzeltme Hafta No. İlan No. - Yılı	Yeni Harita Tarihi	Son Yeni Yayın Tarihi	Son Yeni Baskı Tarihi
46.	2901_1	05-019-21	01.03.2008	-----	09.10.2021
47.	2901_2	02-010-22	01.03.2008	-----	09.10.2021
48.	2901_3	04-018-22	01.03.2008	-----	09.10.2021
49.	2901_4	01-003-22	01.03.2008	-----	09.10.2021
50.	2901_5	43-141-21	01.03.2008	-----	09.10.2021
51.	2901_6	02-010-22	01.03.2008	-----	09.10.2021
52.	2901_7	04-017-22	01.03.2008	-----	09.10.2021
53.	2901_8	04-018-22	01.03.2008	-----	09.10.2021
54.	2901_9	48-156-21	01.03.2008	-----	09.10.2021
55.	2901_10	50-169-20	01.03.2008	-----	09.10.2021
56.	2901_11	52-172-21	01.03.2008	-----	09.10.2021
57.	2901_12	50-163-21	01.03.2008	-----	09.10.2021
58.	2901_13	47-152-21	01.03.2008	-----	09.10.2021
59.	2901_14	51-166-21	01.03.2008	-----	09.10.2021
60.	2901_15	04-017-22	01.03.2008	-----	09.10.2021
61.	2901_16	16-065-21	01.03.2008	-----	09.10.2021
62.	2901_17	33-266-15	01.03.2008	-----	09.10.2021
63.	2901_18	09-035-21	01.03.2008	-----	09.10.2021
64.	2901_19	51-276-16	01.03.2008	-----	09.10.2021
65.	2901_20	28-181-17	01.03.2008	-----	09.10.2021
66.	2901_21	13-053-21	01.03.2008	-----	09.10.2021
67.	2901_22	06-022-21	01.03.2008	-----	09.10.2021
68.	2902_1	26-115-18	21.06.2008	-----	13.04.2013
69.	2902_2	18-058-20	21.06.2008	-----	13.04.2013
70.	2902_3	35-124-21	21.06.2008	-----	13.04.2013
71.	2902_4	35-124-21	21.06.2008	-----	13.04.2013
72.	2902_5	50-170-20	21.06.2008	-----	13.04.2013
73.	2902_6	01-005-22	21.06.2008	-----	13.04.2013
74.	2902_7	01-005-22	21.06.2008	-----	13.04.2013
75.	2902_8	01-005-22	21.06.2008	-----	13.04.2013
76.	2902_9	24-096-21	21.06.2008	-----	13.04.2013
77.	2902_10	03-013-21	21.06.2008	-----	13.04.2013
78.	2902_11	21-084-21	21.06.2008	-----	13.04.2013
79.	2902_12	39-133-21	21.06.2008	-----	13.04.2013
80.	2902_13	11-040-20	21.06.2008	-----	13.04.2013
81.	2902_14	07-027-16	21.06.2008	-----	13.04.2013
82.	2902_15	24-129-11	21.06.2008	-----	13.04.2013
83.	2902_16	18-072-21	21.06.2008	-----	13.04.2013
84.	2902_17	13-054-21	21.06.2008	-----	13.04.2013
85.	3001_1	-----	27.05.2006	23.05.2020	-----
86.	3001_2	32-097-20	27.05.2006	23.05.2020	-----
87.	3001_3	-----	27.05.2006	23.05.2020	-----
88.	3001_4	43-142-21	27.05.2006	23.05.2020	-----
89.	3001_5	46-150-21	27.05.2006	23.05.2020	-----
90.	3001_6	-----	27.05.2006	23.05.2020	-----
91.	3001_7	-----	27.05.2006	23.05.2020	-----
92.	3001_8	-----	27.05.2006	23.05.2020	-----
93.	3001_9	-----	27.05.2006	23.05.2020	-----
94.	3001_10	-----	27.05.2006	23.05.2020	-----
95.	3001_11	46-154-20	27.05.2006	23.05.2020	-----
96.	3002_1	34-123-21	27.05.2006	-----	06.04.2013
97.	3002_2	34-123-21	27.05.2006	-----	06.04.2013
98.	3002_3	38-226-17	27.05.2006	-----	06.04.2013
99.	3002_4	50-165-21	27.05.2006	-----	06.04.2013
100.	3002_5	15-063-21	27.05.2006	-----	06.04.2013
101.	3002_6	31-154(T)-19	27.05.2006	-----	06.04.2013
102.	3002_7	51-170-21	27.05.2006	-----	06.04.2013
103.	3002_8	34-123-21	27.05.2006	-----	06.04.2013
104.	3002_9	45-148-21	27.05.2006	-----	06.04.2013
105.	3002_10	06-025-16	27.05.2006	-----	06.04.2013

1. DUYURULAR

YENİ HARİTALAR:

Harita No: Baskı Tarihi : Yürürlükten Kalkan Haritalar:

YENİ YAYIN HARİTALAR:

Harita No: Yayın Tarihi : Yürürlükten Kalkan Haritalar:

YENİ BASKI HARİTALAR:

Harita No: Baskı Tarihi: İşlenmiş Son İlan No:

YÜRÜRLÜKTEN KALKAN HARİTALAR:



Harita No: Yeni Harita Tarihi/Son Yeni Yayın Tarihi:

2. DÜZELTMELER

İlan No: Etkilenen Haritalar :

017 2919
 2923 (INT 3754)
 291
 2901_15
 2901_7

018 2923 (INT 3754)
 291
 2901_8
 2901_3

017 MARMARA DENİZİ - Pendik - Aydınlı Koyu - Ekrembey Yarımadası - Batık
KAYNAK: Tuzla Liman Başkanlığı**Harita 2919** (Son İlan No: 065/2021) [WGS84 DATUMU]SİLİNİZ 40°52'.35K, 29°14'.66D
(Mevki merkezli)40°52'.25K, 29°14'.83D
(Mevki merkezli)40°51'.23K, 29°16'.58D
(Mevki merkezli)40°50'.13K, 29°15'.96D
(Mevki merkezli)**Harita 2923 (INT 3754)** (Son İlan No: 010/2022) [ED50 DATUMU]SİLİNİZ 40°52'.30K, 29°14'.85D
(Mevki merkezli)40°51'.29K, 29°16'.61D
(Mevki merkezli)40°50'.20K, 29°15'.99D
(Mevki merkezli)**Harita 291** (Son İlan No: 011/2022) [WGS84 DATUMU]SİLİNİZ 40°51'.23K, 29°16'.58D
(Mevki merkezli)**Yat Haritası 2901_15** (Son İlan No: 065/2021) [WGS84 DATUMU]SİLİNİZ 40°52'.25K, 29°14'.83D
(Mevki merkezli)40°51'.23K, 29°16'.58D
(Mevki merkezli)40°50'.13K, 29°15'.96D
(Mevki merkezli)**Yat Haritası 2901_7** (Son İlan No: 010/2022) [WGS84 DATUMU]SİLİNİZ 40°52'.25K, 29°14'.83D
(Mevki merkezli)40°51'.23K, 29°16'.58D
(Mevki merkezli)40°50'.20K, 29°15'.88D
(Mevki merkezli)

018 MARMARA DENİZİ - Darıca - Yelkenkaya Burnu Güneyi - Işıklı Şamandıra
KAYNAK: Kıyı Emniyeti Genel Müdürlüğü**Harita 2923 (INT 3754)** (Son İlan No: 017/2022) [ED50 DATUMU]SİLİNİZ  Fl.Y.3s
(4 Şamandıra)40°45'.21K, 29°21'.57D
(Mevki merkezli)**Harita 291** (Son İlan No: 017/2022) [WGS84 DATUMU]SİLİNİZ  Fl.Y.3s
(4 Şamandıra)40°45'.15K, 29°21'.54D
(Mevki merkezli)**Yat Haritası 2901_8** (Son İlan No: 011/2022) [ED50 DATUMU]SİLİNİZ  Fl.Y.3s
(4 Şamandıra)40°45'.21K, 29°21'.57D
(Mevki merkezli)**Yat Haritası 2901_3** (Son İlan No: 010/2022) [WGS84 DATUMU]SİLİNİZ  Fl.Y.3s
(4 Şamandıra)40°45'.15K, 29°21'.54D
(Mevki merkezli)

NOTİK YAYINLAR

Sıra No.	Notik Yayın Adı.	Son Düzeltme Hafta No. İlan No. - Yılı Tarihi	Son Yeni Yayın Tarihi	Son Yeni Baskı Tarihi
1	Seyir Haritaları ve Notik Yayınlar Kataloğu NY11	12-051-2021	2020	---
2	Denizcilere İlanlar Yıllığı NY12	---	2021	---
3	Fenerler ve Sis İşaretleri NY13	04-019-2022	2020	---
4	Türkiyede Güneş ve Ayın Doğu-Batış Vakitleri NY14	52-183-2020	2014	---
5	Manyetik Pusula Düzeltme Kılavuzu NY15	---	2001	---
6	Türk Boğazları Seyir Rehberi NY31	52-182-2020	2020	---
7	Limanlar Yönetmeliği Kitabı NY32	---	2019	---
8	Denizde Çatışmayı Önleme Yönetmeliği (DÇÖY) NY33	---	2013	2020
9	Uluslararası İşaret Kod Kitabı NY42	---	---	2015
10	Uluslararası Deniz Şamandıralama Sistemi NY43	---	2015	---
11	Seyir ve Matematik Cetvelleri (Nories Tables) NY44	---	---	2015
12	Semboller Kısaltmalar ve Terimler (INT-1)	---	2017	---
13	Türk Karasuları Kanunu ve BM Deniz Hukuku Sözleşmesi	45-222-2018	2000	---
14	Montreux Sözleşmesi	---	2000	---
15	Türk Arama Kurtarma Yönetmeliği	---	2002	---

1. DUYURULAR

YENİ NOTİK YAYINLAR:

Yayın Adı _____ : Baskı Tarihi: Yürürlükten Kalkan Yayın:

YENİ YAYIN NOTİK YAYINLAR :

Yayın Adı _____ : Yayın Tarihi: Yürürlükten Kalkan Yayın:

YENİ BASKI NOTİK YAYINLAR:

Yayın Adı _____ : Baskı Tarihi: İşlenmiş Son İlan No:

YÜRÜRLÜKTEN KALKAN NOTİK YAYINLAR:

Yayın Adı _____ : Yayın Tarihi:

2. DÜZELTMELERİlan No:**019 Fenerler ve Sis İşaretleri NY13 (2020)**

KAYNAK: Seyir, Hidrografi ve Oşinografi Dairesi Başkanlığı

DÜZELTİNİZ : Sayfa 2.3'te verilen düzeltmeler

FENERLER VE SİS İŞARETLERİ KİTABI (2020)NA AİT DÜZELTMELER AŞAĞIDA VERİLMİŞTİR

21130.1	SİLİNİZ
21130.2	SİLİNİZ
21130.3	SİLİNİZ
21130.4	SİLİNİZ

AŞAĞIDAKİ DUYURULAR, 18 OCAK 2022 SAAT 0600Z İTİBARIYLA SHOD BŞK.LİĞİNCA NAVTEX DUYURUSU OLARAK YAYIMLANAN YÜRÜRLÜKTE OLAN SEYİR DUYURULARIDIR.

2017 SERİSİ

0823. AKDENİZ

DOĞU AKDENİZ'DE AKDENİZ KALKANI HAREKATI İCRA EDEN TÜRK DENİZ KUVVETLERİ UNSURLARI, GEMİLERİN GÜVENLİ OLARAK SEYİR YAPMALARINI SAĞLAMAK VE TERÖRİZMİ ÖNLEMELERİ MAKSADıyla HAREKAT İCRA ETMEKTEDİR. TÜRK UNSURLARI TARAFINDAN ÇAĞRI YAPILDIĞINDA SORULACAK SORULARA VERECEĞİNİZ CEVAPLAR İLE SAĞLAYACAĞINIZ İŞBİRLİĞİ VE YARDIM ÖNEM ARZ ETMEKTEDİR. HERHANGİ BİR ŞÜPHELİ FAALİYET VEYA BİLGİYİ TÜRK SAVAŞ GEMİLERİNE, TÜRK DENİZ KUVVETLERİ HAREKAT MERKEZİNE 00 90 312 403 2222/3093 VE denkom.harekatmrk@dzkk.tsk.tr E-POSTA ADRESİNE BİLDİRİNİZ. İŞBİRLİĞİNİZ İÇİN TEŞEKKÜR EDERİZ.

0824. KARADENİZ

KARADENİZ'DE KARADENİZ UYUMU HAREKATI İCRA EDEN TÜRK DENİZ KUVVETLERİ UNSURLARI, GEMİLERİN GÜVENLİ OLARAK SEYİR YAPMALARINI SAĞLAMAK MAKSADıyla HAREKAT İCRA ETMEKTEDİR. TÜRK UNSURLARI TARAFINDAN ÇAĞRI YAPILDIĞINDA SORULACAK SORULARA VERECEĞİNİZ CEVAPLAR İLE SAĞLAYACAĞINIZ İŞBİRLİĞİ VE YARDIM ÖNEM ARZ ETMEKTEDİR. HERHANGİ BİR ŞÜPHELİ FAALİYET VEYA BİLGİYİ TÜRK SAVAŞ GEMİLERİNE, TÜRK DENİZ KUVVETLERİ HAREKAT MERKEZİNE 00 90 312 403 2222/3093 NUMARALI TELEFON VEYA denkom.harekatmrk@dzkk.tsk.tr E-POSTA ADRESİ VASİTASIYLA BİLDİRİNİZ. İŞBİRLİĞİNİZ İÇİN TEŞEKKÜR EDERİZ.

2018 SERİSİ

0857. AKDENİZ

1. TÜRK NAVTEX İSTASYONLARINDAN KARADENİZ, EGE DENİZİ VE AKDENİZ'DE YAYINLANAN NAVTEX MESAJLARI YASALDIR VE ULUSLARARASI HUKUKA UYGUNDUR. TÜRK NAVTEX İSTASYONLARI KARADENİZ, EGE DENİZİ VE AKDENİZ'DE DENİZCİLERİN EMNİYETİ İÇİN NAVTEX YAYINI YAPMAYA DEVAM EDECEKTİR.

2. LARNAKA RADYO 285/18 NUMARALI NAVTEX DUYURUSUNDA BELİRTİLEN "KIBRIS"IN 1960 YILINDA KURULAN DEVLET İLE AYNI OLMADIĞI BELİRTMEYE DEĞERDİR. BU NEDENLE, TÜRKİYE, "KIBRIS" İSİMLENDİRMESİNİN HİÇBİR ÖLÇÜDE VEYA ŞEKİLDE GÜNEY KIBRIS RUM YÖNETİMİNİ TANIMA VEYA TÜRKİYE'NİN 1960 YILINDAKİ GARANTİ ANLAŞMASI İLE KURULUŞ ANLAŞMASINDAN KAYNAKLANAN HAK VE YÜKÜMLÜLÜKLERİNE ZARAR VERMESİ ANLAMINA GELMEYECEĞİNİ BEYAN EDER.

0980. MARMARA DENİZİ

SUALTI ÇALIŞMASI, 04 EKİM 2018 TARİHİNDEN İKİNCİ BİR DUYURUYA KADAR AŞAĞIDAKİ SAHADA YAPILACAKTIR.

4057.87K - 027 44.40 D
4057.93K - 027 44.75 D
4100.70K - 027 43.90 D
4100.65K - 027 43.53 D

DENİZCİLERE DUYURULUR.

2019 SERİSİ

1043. MARMARA DENİZİ

4056.80K - 028 48.90 D MEVKİNDEKİ ÖZEL İŞARET IŞIKLI ŞAMANDIRA GEÇİCİ OLARAK SÖNMÜŞTÜR. DENİZCİLERE DUYURULUR.

2020 SERİSİ**0390. KARADENİZ**

İNEBOLU LİMAN GİRİŞİNDE TALİ MENDİREK YÖNÜNDE SIĞLIK OLUŞTUĞU BİLDİRİLMİŞTİR. LİMANA GİRİŞ ÇIKIŞ YAPACAK GEMİLERİN ORTA KANALDAN SEYİR YAPMALARI VE LİMAN BAŞKANLIĞI İLE İRTİBAT KURMALARI.

DENİZCİLERE DUYURULUR.

0489. EGE DENİZİ

39 29.13 K - 026 20.36 D MEVKİNDEKİ BEHRAMKALE SANCAK FENERİ GEÇİCİ OLARAK SÖNMÜŞTÜR.

DENİZCİLERE DUYURULUR.

0490. EGE DENİZİ

39 29.13 K - 026 20.33 D MEVKİNDEKİ İSKELE LİMAN FENERİ GEÇİCİ OLARAK SÖNMÜŞTÜR.

DENİZCİLERE DUYURULUR.

0505. EGE DENİZİ

36 46.40 K - 027 37.12 D MEVKİNDEKİ ÖZEL IŞIKLI ŞAMANDIRASI YERİNDEN KOPMUŞTUR.

DENİZCİLERE DUYURULUR.

0580. EGE DENİZİ - AKDENİZ

DENİZCİLERİN DİKKATİNE. YUNANİSTAN EGE DENİZİNDE ULUSLARARASI HUKUKA AYKIRI UYGULAMALARI İLE DEFATEN DENİZCİLERİN HAYATINI TEHLİKEYE ATMAKTADIR. BU NEDENLE 20051/20 SAYILI NAVTEX MESAJI GEÇERLİ VE YÜRÜRLÜKTEDİR. TÜRK DENİZ KUVVETLERİ VE SAHİL GÜVENLİĞİ DENİZLERDE CAN GÜVENLİĞİNİN KORUNMASI, SEYİR SERBESTİSİNİN MUHAFAZASI VE YUNAN SAHİL GÜVENLİĞİNİN DENİZDEKİ HUKUKA AYKIRI FAALİYETLERİNİN ENGELLENMESİ İÇİN HAZIR BULUNMAKTADIR. DENİZCİLERİN EMNİYETİ GÖZETİLEREK İZMİR VE ANTALYA İSTASYONLARINDAN NAVTEX YAYINI YAPILMAYA DEVAM EDİLECEKTİR.

DENİZCİLERE DUYURULUR.

0668. MARMARA DENİZİ

40 48.57 K - 029 17.23 D MEVKİNDEKİ ÖZEL IŞIKLI ŞAMANDIRASI GEÇİCİ OLARAK SÖNMÜŞTÜR.

DENİZCİLERE DUYURULUR.

0669. MARMARA DENİZİ

40 48.45 K - 029 17.09 D MEVKİNDEKİ ÖZEL IŞIKLI ŞAMANDIRASI GEÇİCİ OLARAK SÖNMÜŞTÜR.

DENİZCİLERE DUYURULUR.

1114. KARADENİZ

AŞAĞIDABELİRTİLEN MEVKİLERE GEÇİCİ OLARAK ŞAMANDIRATESİS EDİLMİŞTİR.

41 56.73 K - 035 35.03 D

41 56.73 K - 035 35.73 D

41 56.20 K - 035 35.73 D

41 56.20 K - 035 35.03 D

DENİZCİLERE DUYURULUR.

1373. MARMARA DENİZİ

SONDAJ ÇALIŞMALARI, ANADOLU 01 VE DESTEK GEMİLERİ İLE 02 KAS 20 TARİHİNDEN İKİNCİ BİR DUYURUYA KADAR AŞAĞIDAKİ SAHADA YAPILACAKTIR.

41 03.62 K - 028 10.88 D

41 03.62 K - 028 12.78 D

41 03.03 K - 028 12.78 D

41 03.03 K - 028 10.88 D

ÇALIŞMA GEMİLERİNDEN AÇIK GEÇİLMESİ.

1557. MARMARA DENİZİ

DENİZ ÖLÇÜM ÇALIŞMALARI, R/V DERİNSU İSİMLİ GEMİ İLE 16 ARA 20 TARİHİNDEN İKİNCİ BİR DUYURUYA KADAR AŞAĞIDAKİ SAHADA YAPILACAKTIR.

40 52.38 K - 029 14.38 D
40 50.15 K - 029 07.58 D
40 53.98 K - 028 57.95 D
40 56.53 K - 028 43.22 D
40 58.29 K - 028 41.55 D
40 58.04 K - 028 40.85 D
40 56.05 K - 028 42.85 D
40 53.45 K - 028 57.80 D
40 49.62 K - 029 07.43 D
40 52.03 K - 029 14.93 D

DENİZCİLERE DUYURULUR.

2021 SERİSİ**0424. KARADENİZ**

41 12.53 K, 030 15.66 D MEVKİNDEKİ KEFKENADA IŞIKLI ŞAMANDIRA NO: 2 GEÇİCİ OLARAK KALDIRILMIŞTIR.
DENİZCİLERE DUYURULUR.

0709. MARMARA DENİZİ

1. SUALTI ÇALIŞMALARI, 17 ŞUB 22 TARİHİNE KADAR AŞAĞIDA GEÇİCİ OLARAK TESİS EDİLMİŞ SARI RENKLİ ÖZEL IŞIKLI İŞARET ŞAMANDIRALAR İLE BELİRTİLEN SAHADA YAPILACAKTIR.

40 44.99 K - 029 21.38 D
40 44.94 K - 029 21.59 D
40 45.26 K - 029 21.69 D
40 45.30 K - 029 21.50 D

AÇIK GEÇİNİZ.

0826. EGE DENİZİ

38 25.63 K, 027 02.32 D MEVKİNDEKİ İZMİR GİRİŞ E NOKTASI IŞIKLI ŞAMANDIRASI GEÇİCİ OLARAK KALDIRILMIŞTIR.

DENİZCİLERE DUYURULUR.

0882. MARMARA DENİZİ

40 57.11 K, 028 49.83 D MEVKİNDEKİ YEŞİLKÖY TELEKOM IŞIKLI ŞAMANDIRASI NO 1 GEÇİCİ OLARAK SÖNMÜŞTÜR.

DENİZCİLERE DUYURULUR.

0883. MARMARA DENİZİ

40 56.97 K, 028 49.05 D MEVKİNDEKİ YEŞİLKÖY TELEKOM IŞIKLI ŞAMANDIRASI NO 2 GEÇİCİ OLARAK SÖNMÜŞTÜR.

DENİZCİLERE DUYURULUR.

0893. KARADENİZ

41 52.44 K, 028 00.27 D MEVKİNDEKİ İĞNEADATELEKOM IŞIKLI ŞAMANDIRASI GEÇİCİ OLARAK SÖNMÜŞTÜR.
DENİZCİLERE DUYURULUR.

0901. İSTANBUL BOĞAZI

41 14.06 K, 029 06.74 D MEVKİNDEKİ TÜRKELİ SIS DÜDÜĞÜ GEÇİCİ OLARAK FAALİYET DIŞI KALMIŞTIR.

DENİZCİLERE DUYURULUR.

0926. EGE DENİZİ

39 19.15 K, 026 37.84 D MEVKİNDEKİ AYVALIK IŞIKLI ŞAMANDIRASI GEÇİCİ OLARAK KALDIRILMIŞTIR.
DENİZCİLERE DUYURULUR.

0938. KARADENİZ

SİSMİK ÇALIŞMALAR, R/V BARBAROS HAYRETTİN PAŞA, TANUX-1 VE VİVRE-G İSİMLİ GEMİLER İLE 14 EKİ 21 SAAT 0300Z'DAN 08 EYL 22 2059Z'YA KADAR AŞAĞIDAKİ SAHADA YAPILACAKTIR.

43 22.84 K - 036 18.60 D
43 19.07 K - 036 28.76 D
42 34.47 K - 038 11.46 D
42 29.13 K - 038 23.29 D
42 22.62 K - 038 37.12 D
41 42.17 K - 038 04.11 D
42 28.48 K - 036 18.47 D
5 DENİZ MİLİ AÇIK GEÇİLMESİ.

0955. MARMARA DENİZİ

AŞAĞIDAKİ MEVKİYE 40 25.36 K – 027 57.87 D ÖZEL İŞARET ŞAMANDIRASI TESİS EDİLMİŞTİR.
DENİZCİLERE DUYURULUR.

0956. AKDENİZ

36 42.81 K, 28 55.12 D MEVKİNDEKİ GÖCEKADA KAZIKLI SIĞLIK FENERİ GEÇİCİ OLARAK KALDIRILMIŞTIR.
DENİZCİLERE DUYURULUR.

0999. MARMARA DENİZİ

SUALTI KABLO ÇALIŞMALAR, STORM KNIGHT, GARGANEY, GATEMARİNE III İSİMLİ GEMİLER İLE 31 MAY 22 TARİHİNE KADAR AŞAĞIDAKİ MEVKİLERİ BİRLEŞTİREN HATLAR BOYUNCA YAPILACAKTIR.

HAT 1:	HAT 2:	HAT 3:
40 52.11 K - 029 06.91 D	40 52.89 K - 029 05.99 D	40 53.10 K - 029 03.68 D
40 52.37 K - 029 06.12 D	40 54.40 K - 029 08.31 D	40 55.16 K - 029 07.65 D

ÇALIŞMA GEMİLERİNDEN AÇIK GEÇİLMESİ.

1110. KARADENİZ

SONDAJ ÇALIŞMALAR, KANUNİ, MURAT İLHAN, KUTSİ İLHAN VE HAKAN İLHAN İSİMLİ GEMİLER İLE 26 ŞUB 22 TARİHİNE KADAR AŞAĞIDA BELİRTİLEN SAHADA YAPILACAKTIR.

42 53.23K - 031 14.62D
42 53.28K - 031 17.33D
42 51.28K - 031 17.38D
42 51.23K - 031 14.67D

ÇALIŞMA GEMİLERİNDEN 10 MİL AÇIK GEÇİLMESİ.

1112. KARADENİZ

41 09.91 K, 040 48.78 D MEVKİNDEKİ PAZAR BALIKÇIKÖYÜ BALIKÇI BARINAĞI ANA MENDİREK FENERİ GEÇİCİ OLARAK SÖNMÜŞTÜR.
DENİZCİLERE DUYURULUR.

1113. KARADENİZ

41 09.81 K, 040 48.77 D MEVKİNDEKİ PAZAR BALIKÇIKÖYÜ BALIKÇI BARINAĞI TALİ MENDİREK FENERİ GEÇİCİ OLARAK SÖNMÜŞTÜR.
DENİZCİLERE DUYURULUR.

1142. MARMARA DENİZİ

40 57.75 K, 027 56.64 D MEVKİNDEKİ TELEKOM ÖZEL IŞIKLI ŞAMANDIRASI NO.1 YERİNDEN KOPMUŞTUR. DENİZCİLERE DUYURULUR.

1172. AKDENİZ

SİSMİK ÇALIŞMALAR, R/V ORUÇREİS, ATAMAN VE CENGİZHAN İSİMLİ GEMİLER İLE 31 OCA 22 SAAT 2059Z'YA KADARA AŞAĞIDAKİ SAHADA YAPILACAKTIR.

36 03.17 K - 033 05.89 D

35 45.12 K - 033 07.21 D

35 48.48 K - 034 02.12 D

36 05.53 K - 034 00.36 D

ARAŞTIRMA GEMİSİNDEN 6 DENİZ MİLİ AÇIK GEÇİLMESİNİ.

1175. MARMARA DENİZİ

12 ARA 21 SAAT 1330Z'DA 40 58.41 K, 028 45.55 D VE 40 58.10 K, 028 45.70 D MEVKİLERİNDEKİ DESARJ BORU HATTI IŞIKLI ŞAMANDIRALARININ KOPUK OLDUĞU RAPOR EDİLMİŞTİR.

DENİZCİLERE DUYURULUR

1177. EGE DENİZİ

36 58.90 K, 027 39.10 D MEVKİNDEKİ YILDIZADASI IŞIKLI ŞAMANDIRASI GEÇİCİ OLARAK KALDIRILMIŞTIR. DENİZCİLERE DUYURULUR.

1182. AKDENİZ

36 11.69 K, 029 28.83 D MEVKİNDEKİ SARİBELEN IŞIKLI ŞAMANDIRASI GEÇİCİ OLARAK SÖNMÜŞTÜR. DENİZCİLERE DUYURULUR.

1185. AKDENİZ

1. LARNAKA RADYO MA26-418/21 NUMARALI NAVTEX DUYURUSUNDA BELİRTİLEN "KIBRIS" 1960 YILINDA KURULAN DEVLET İLE AYNI DEĞİLDİR.

2. BUNEDENLE, TÜRKİYE, "KIBRIS" İSİMLENDİRMESİNİN HİÇBİR ÖLÇÜDE VEYA ŞEKİLDE GÜNEY KIBRIS RUM YÖNETİMİNİ TANIMA VEYA TÜRKİYE'NİN 1960 YILINDAKİ GARANTİ ANLAŞMASI İLE KURULUŞ ANLAŞMASINDAN KAYNAKLANAN HAK VE YÜKÜMLÜLÜKLERİNE ZARAR VERMESİ ANLAMINA GELMEYECEĞİNİ BEYAN EDER.

3. GÜNEY KIBRIS RUM YÖNETİMİNİN, LARNAKA RADYO MA26-418/21 NO.LU NAVTEX DUYURUSU İLE KANUNSUZ İDDİALARINI MEŞRULAŞTIRMA ÇABALARI GEÇERSİZDİR VE TÜRKİYE TARAFINDAN KABUL EDİLMEMİŞTİR, EDİLMEMEYECİTİR.

4. TÜRK KITA SAHANLIĞI İÇİNDEKİ SİSMİK ÇALIŞMALARLA AİT ANTALYA NAVTEX İSTASYONU Fa96-1172/21 NUMARALI NAVTEX DUYURUSU GEÇERLİ VE YÜRÜRLÜKTEDİR. DENİZCİLERİN EMNİYETİ GÖZETİLEREK ANTALYA İSTASYONUNDAN NAVTEX YAYINI YAPILMAYA DEVAM EDİLECEKTİR.

1198. EGE DENİZİ

38 24.18 K, 027 04.82 D MEVKİNDEKİ GÜZELYALI TELEKOM IŞIKLI ŞAMANDIRASI GEÇİCİ OLARAK SÖNMÜŞTÜR.

DENİZCİLERE DUYURULUR.

1227. AKDENİZ

ATIŞ EĞİTİMİ, 04, 05, 11, 12, 18, 19, 25 VE 26 OCA 22 SAAT 0600Z-1500Z ARASINDA AŞAĞIDAKİ SAHADA YAPILACAKTIR.

35 30.00 K - 034 27.50 D

35 34.57 K - 034 34.02 D

35 31.50 K - 034 39.50 D

35 19.50 K - 034 59.50 D

35 11.50 K - 034 52.50 D

35 23.50 K - 034 32.50 D

DENİZCİLERE DUYURULUR.

1235. AKDENİZ

1. LARNAKA RADYO MA44-435/21 NUMARALI NAVTEX DUYURUSUNDA BELİRTİLEN "KIBRIS" 1960 YILINDA KURULAN DEVLET İLE AYNI DEĞİLDİR.
2. BU NEDENLE, TÜRKİYE, "KIBRIS" İSİMLENDİRMESİNİN HİÇBİR ÖLÇÜDE VEYA ŞEKİLDE GÜNEY KIBRIS RUM YÖNETİMİNİ TANIMA VEYA TÜRKİYE'NİN 1960 YILINDAKİ GARANTİ ANLAŞMASI İLE KURULUŞ ANLAŞMASINDAN KAYNAKLANAN HAK VE YÜKÜMLÜLÜKLERİNE ZARAR VERMESİ ANLAMINA GELMEYECEĞİNİ BEYAN EDER.
3. GÜNEY KIBRIS RUM YÖNETİMİNİN, LARNAKA RADYO MA44-435/21 NO.LU NAVTEX DUYURUSU İLE KANUNSUZ İDDİALARINI MEŞRULAŞTIRMA ÇABALARI GEÇERSİZDİR VE TÜRKİYE TARAFINDAN KABUL EDİLMEMİŞTİR, EDİLMEMEKTİR.
4. ANTALYA NAVTEX İSTASYONU FA19-1227/21 NUMARALI NAVTEX DUYURUSU GEÇERLİ VE YÜRÜRLÜKTEDİR. DENİZCİLERİN EMNİYETİ GÖZETİLEREK ANTALYA İSTASYONUNDAN NAVTEX YAYINI YAPILMAYA DEVAM EDİLECEKTİR.

1239. KARADENİZ

1. SONDAJ ÇALIŞMALARI, FATİH, ALTAN, KORKUT VE SANCAR İSİMLİ GEMİLER İLE 26 ARA 21-06 MAR 22 TARİHLERİ ARASINDA AŞAĞIDAKİ TÜRKALİ-7 SAHASINDA YAPILACAKTIR.
42 49.60 K - 031 12.78 D
42 51.60 K - 031 12.72 D
42 51.65 K - 031 15.43 D
42 49.65 K - 031 15.50 D
ÇALIŞMA GEMİLERİNDEN 10 MİLAÇIK GEÇİLMESİ.

1250. EGE DENİZİ

1. ATIŞ EĞİTİMİ, 01 OCA-14 HAZ 22 VE 16 EYL-31 ARA 22 TARİHLERİ ARASINDA GÜN DOĞUMUNDAN GÜN BATIMINAKADAR
A) HAFTASONLARI VE ULUSAL TATİL GÜNLERİ HARİÇ,
B) AŞAĞIDAKİ TARİHLER HARİÇ:
01 OCA 22, 06 OCA 22, 07 MAR 22, 25 MAR 22, 22 NİS 22, 23 NİS 22, 24 NİS 22, 25 NİS 22, 01 MAY 22, 13 HAZ 22, 15 AĞU 22, 28 EKİ 22, 21 KAS 22, 24 ARA 22, 25 ARA 22, 26 ARA 22, 31 ARA 22.
AŞAĞIDAKİ SAHADA YAPILACAKTIR.
40 16.50 K - 025 39.00 D
40 18.00 K - 025 30.00 D
40 35.00 K - 024 58.00 D
40 11.00 K - 024 33.00 D
40 09.00 K - 024 45.00 D
40 20.00 K - 024 56.00 D
40 07.00 K - 025 33.00 D
DENİZCİLERE DUYURULUR.

1251. EGE DENİZİ

1. ATIŞ EĞİTİMİ, 01 OCA-14 HAZ 22 VE 16 EYL-31 ARA 22 TARİHLERİ ARASINDA GÜN DOĞUMUNDAN GÜN BATIMINAKADAR
A) HAFTASONLARI VE ULUSAL TATİL GÜNLERİ HARİÇ,
B) AŞAĞIDAKİ TARİHLER HARİÇ:
01 OCA 22, 06 OCA 22, 07 MAR 22, 25 MAR 22, 22 NİS 22, 23 NİS 22, 24 NİS 22, 25 NİS 22, 01 MAY 22, 13 HAZ 22, 15 AĞU 22, 28 EKİ 22, 21 KAS 22, 24 ARA 22, 25 ARA 22, 26 ARA 22, 31 ARA 22.
AŞAĞIDAKİ SAHADA YAPILACAKTIR.
39 00.00 K - 025 10.00 D
39 20.00 K - 024 58.00 D
39 14.00 K - 024 40.00 D
38 54.00 K - 024 52.00 D

1252. EGE DENİZİ

1. ATIŞ EĞİTİMİ, 01 OCA-14 HAZ 22 VE 16 EYL-31 ARA 22 TARİHLERİ ARASINDA GÜN DOĞUMUNDAN GÜN BATIMINAKADAR

A) HAFTASONLARI VE ULUSAL TATİL GÜNLERİ HARİÇ,

B) AŞAĞIDAKİ TARİHLER HARİÇ:

01 OCA 22, 06 OCA 22, 07 MAR 22, 25 MAR 22, 22 NİS 22, 23 NİS 22, 24 NİS 22, 25 NİS 22, 01 MAY 22, 13 HAZ 22, 15 AĞU 22, 28 EKİ 22, 21 KAS 22, 24 ARA 22, 25 ARA 22, 26 ARA 22, 31 ARA 22.

AŞAĞIDAKİ SAHADA YAPILACAKTIR

37 27.00 K - 026 17.00 D

37 08.50 K - 026 27.50 D

37 05.00 K - 026 09.00 D

37 24.00 K - 026 00.00 D

37 24.00 K - 026 04.00 D

1254. ÇANAKKALE BOĞAZI

1. ATIŞ EĞİTİMİ, 03 OCA-04 ŞUB 22 SAAT 0500Z-2059Z ARASINDA HAFTASONLARI HARİÇ AŞAĞIDAKİ SAHADA YAPILACAKTIR.

40 33.30 K - 026 50.55 D

40 34.88 K - 026 54.80 D

40 31.85 K - 026 57.92 D

40 30.30 K - 026 53.22 D

DENİZCİLERE DUYURULUR.

1255. MARMARA DENİZİ-ÇANAKKALE BOĞAZI

SUALTI KABLO ONARIM ÇALIŞMALARI, C/S RAYMOND CROZE İSİMLİ GEMİ İLE 03 OCA 22 TARİHİNDEN İTİBAREN İKİNCİ BİR DUYURUYA KADAR AŞAĞIDAKİ SAHALARDA YAPILACAKTIR:

SAHA-1 :

40 28.10 K - 026 49.40 D

40 34.70 K - 027 11.60 D

40 32.20 K - 027 12.50 D

40 25.50 K - 026 50.30 D

SAHA-2 :

40 45.90 K - 027 48.90 D

40 48.10 K - 028 10.80 D

40 45.60 K - 028 11.10 D

40 43.70 K - 027 49.00 D

ÇALIŞMA GEMİSİNDEN 0.5 MİLAÇIK GEÇİLMESİ.

2022 SERİSİ**0016. MARMARA DENİZİ - İSTANBUL BOĞAZI**

1. BİLİMSSEL ÇALIŞMALAR, R/V TÜBİTAK MARMARA İSİMLİ GEMİ İLE 07-25 OCA 22 TARİHLERİ ARASINDA MARMARA DENİZİ VE İSTANBUL BOĞAZI'NDA YAPILACAKTIR.

ÇALIŞMA GEMİSİNDEN AÇIK GEÇİLMESİ.

0045. AKDENİZ

1. MA66-13/22 SAYILI NAVTEX DUYURUSU İLE YETKİSİZ İSTASYON TARAFINDAN YAYINLANAN SAHA TÜRK NAVTEX SERVİS SAHASI VE 18 MART 2020 TARİHİNDE, A/74/757 SAYI İLE BİRLEŞMİŞ MİLLETLERE BİLDİRİLEN TÜRK KITA SAHANLIĞI İÇİNE GİRMEKTEDİR.

2. TÜRK DENİZ YETKİ ALANLARI İÇERİSİNDE KALAN TÜM ARAŞTIRMA FAALİYETLERİ İLGİLİ TÜRK MAKAMLARI İLE KOORDİNE EDİLMELİDİR.

3. MA66-13/22 NO.LU NAVTEX DUYURUSU GEÇERSİZ VE HÜKÜMSÜZDÜR.

4. AYRICA MA66-13/22 NO.LU NAVTEX DUYURUSUNDA BELİRTİLEN "KIBRIS" 1960 YILINDA KURULAN DEVLET İLE AYNI DEĞİLDİR. TÜRKİYE, "KIBRIS" İSİMLENDİRMESİNİN HİÇBİR ÖLÇÜDE VEYA ŞEKİLDE GÜNEY KIBRIS RUM YÖNETİMİNİ TANIMA VEYA TÜRKİYE'NİN 1960 YILINDAKİ GARANTİ ANLAŞMASI İLE KURULUŞ ANLAŞMASINDAN KAYNAKLANAN HAK VE YÜKÜMLÜLÜKLERİNE ZARAR VERMESİ ANLAMINA GELMEYECEĞİNİ BEYAN EDER.

0056. AKDENİZ

ATIŞ EĞİTİMİ, 31 ARA 22 TARİHİ SAAT 2059Z'YA KADAR 36 23.85 K, 035 10.80 D MEVKİ MERKEZ OLMAK ÜZERE 0,6 MİL YARIÇAPLI SAHADA YAPILACAKTIR.

DENİZCİLERE DUYURULUR.

BÖLÜM 4 , NAVAREA III SAHA KOORDİNATÖRÜ TARAFINDAN YAYIMLANMIŞ OLAN 18 OCAK 2022 SAAT 0600Z İTİBARIYLA YÜRÜRLÜKTEKİ SEYİR DUYURULARINI KAPSAMAKTADIR, NAVAREA III SAHA KOORDİNATÖRLÜĞÜNE İNTİKAL EDEN YURT İÇİ KAYNAKLI SEYİR DUYURULARI MÜKERRER OLMAMASI AMACIYLA BU BÖLÜMDE BELİRTİLMEMİŞ OLUP NAVTEX DUYURU NUMARASI İLE BÖLÜM 3'TE YER ALMAKTADIR.

2020 SERİSİ

0068. AKDENİZ

"LA GARDE" İSİMLİ NAVTEX İSTASYONU YENİ BİR DUYURUYA KADAR YAYININI DURDURMUŞTUR.

0450. AKDENİZ

TÜM YABANCI TEKNELERİN TUNUS(ÜLKE) BALIKÇI BARINAK VE LİMANLARINA GİRİŞİ KORONAVİRÜS SALGINI SEBEBİYLE YASAKLANMIŞTIR. BELİRTİLEN YERLERE YAKLAŞAN TÜM YABANCI TEKNELER KARANTİNAYA ALINACAKTIR. ACİL BİR DURUMDA TUNUS SAHİL GÜVENLİK VE LİMAN BAŞKANLIK BİRİMLERİNE BİLDİRİNİZ.

2021 SERİSİ

0441. AKDENİZ

SARDUNYA. MANNU CAPE NR. 1404ADLL FENERİ ÇALIŞMAMAKTADIR. GEÇEN TÜM GEMİLERİN DİKKATİNE.

0461. AKDENİZ

MALTA CRS BİR SONRAKİ BİLDİRİYE KADAR ÇALIŞMAMAKADIR.

0600. AKDENİZ

36 56.95 K - 008 14.37 D MEVKİİNDEKİ RAS ROSA (EL KALA) ANA FENERİNDE ÇALIŞMALAR VARDIR.

0617. AKDENİZ

1418 NUMARALI CAPO CACCIA FENERİ KULLANIM DIŞIDIR. GEÇEN TÜM GEMİLERİN DİKKATİNE.

0622. AKDENİZ

36 55.3 K - 003 53.6 D POZİSYONUNDAKİ BENGUT BURNU FENERİ ÇALIŞMAMAKTADIR.

0743. AKDENİZ

35 52.67K - 000 19.30B MEVKİİNDEKİ RAS AIGUILLE FENERİ SÖNÜKTÜR.

0770. AKDENİZ

FENER NUMARASI 29630 VE KARAKTERİ FI.5s OLAN 41 19.51K - 002 09.14D MEVKİİNDEKİ BARSELONA.- LLOBREGAT FENERİNİN MENZİLİ AZALTILMIŞTIR.

0793. AKDENİZ

ARTABRO İSİMLİ GEMİ TARAFINDAN OŞİNOGRAFIK ÇALIŞMALAR 12 MART 2022 TARİHİNE KADAR AŞAĞIDAKİ SAHADA YAPILACAKTIR.

36 46.26K - 011 01.80D
37 03.06K - 012 01.32D
37 03.06K - 012 01.32D
37 01.50K - 011 48.56D
36 32.40K - 011 09.06D
36 38.34K - 010 55.95D

DENİZCİLERE DUYURULUR. 1000 METRE AÇIK GEÇİNİZ.

0794. AKDENİZ

OŞİNOGRAFIK MESAHA "VICCICA" GEMİSİ İLE 12 MAR22' E KADARA AŞAĞIDA SINIRLANDIRILMIŞ ALANDA İCRA EDİLECEKTİR:

36 48.54K - 011 02.88D
36 46.80K - 011 56.40D
36 36.84K - 010 59.16D
36 38.82K - 010 54.78D
36 43.56K - 010 58.26D
36 45.42K - 010 59.76D
36 47.52K - 011 01.62D

1000 METRE AÇIKTANALINIZ.

0795. AKDENİZ

EL HAOUARIA İLE SİCİLYA ARASINDAKİ DENİZALTI GAZ BORU HATTI BAKIM ÇALIŞMALARI İEVOLI İVORI İSİMLİ GEMİ TARAFINDAN 13 ŞUBAT 2022 TARİHİNE KADAR AŞAĞIDAKİ SAHADA YAPILACAKTIR.

37 01.01K - 011 04.22D
37 12.80K - 011 15.51D
37 25.47K - 011 42.71D
37 11.49K - 011 52.01D
37 00.60K - 011 21.61D

DENİZCİLERE DUYURULUR. 1000 METRE AÇIK GEÇİNİZ.

0827. AKDENİZ

36 53.50K - 004 45.35D KOORDİNATLARINDAKİ "RAS SIGLI" DENİZ FENERİ ACİL DURUM IŞIĞI ÇALIŞMAKTADIR.

0863. AKDENİZ

35 19.27K - 001 28.39B KONUMUNDAKİ RACHGOUNADASI DENİZ FENERİ SABİT RİTM İLE ÇALIŞMAKTADIR.

0879. KARADENİZ

SONDAJ PLATFORMLARI AŞAĞIDAKİ MEVKİLERDEDİR.
URANUS 44 04.16K - 029 58.15D SATURN 44 04.18K - 029 58.08D

0887. AKDENİZ

SONDAJ FAALİYETLERİ, SONDAJ GEMİSİ FORTH STENA TARAFINDAN 18 ARALIK 2021 - 18 MART 2022 TARİHLERİ ARASINDA 33 29.604K-031 44.741D MERKEZLİ OLMAK ÜZERE 5NM YARIÇAPLI SAHADA YAPILACAKTIR.

GÜVENLİK NEDENİYLE TÜM GEMİLERİN BELİRTİLEN SAHAYA GİRMEKTEN KAÇINMALARI TAVSİYE EDİLİR.

0895. KARADENİZ

DONANMA EĞİTİMLERİ, 252100Z ARALIK 2021-252100Z OCAK 2022 TARİHLERİ ARASINDA AŞAĞIDA BELİRTİLEN SAHADA İCRA EDİLECEKTİR.

A.	B.
45 55K - 030 55D	45 55K - 031 35D
45 55K - 031 26D	45 55K - 032 20D
45 13K - 032 08D	45 22K - 032 12D
45 00K - 031 40D	
45 00K - 030 44D	

SEYİR GEÇİCİ OLARAK TEHLİKELİDİR.

0900. KARADENİZ

DONANMA EĞİTİMLERİ, 271800Z ARALIK 2021 - 271800Z OCAK 2022 TARİHLERİ ARASINDA AŞAĞIDA BELİRTİLEN SAHADA İCRA EDİLECEKTİR.

A: 45 44.5K - 031 33.0D
45 45.3K - 032 01.0D
45 36.3K - 032 01.0D
45 36.0K - 031 33.0D

B: 45 24.0K - 031 34.0D
45 24.0K - 032 00.0D
45 11.0K - 032 00.0D
45 11.0K - 031 34.0D

DİKKATLİ OLUNUZ.

0903. AZAK DENİZİ

DONANMA EĞİTİMLERİ, 170000Z ARALIK 2021 - 162359Z MART 2022 TARİHLERİ ARASINDA AŞAĞIDA BELİRTİLEN SAHADA İCRA EDİLECEKTİR.

A. 47 07.2K - 038 14.2D
47 00.5K - 038 14.0D
46 55.6K - 037 58.7D
46 58.4K - 037 39.0D
47 05.2K - 037 35.8D VE SAHİL HATTI

B. 46 58.2K - 037-35.0D
46 55.3K - 037-56.6D
46 51.7K - 037-32.0D

C. 47 04.5K - 037 34.5D
46 58.4K - 037 38.0D
46 59.0K - 037 35.0D
47 02.7K - 037 32.1D

0904. AZAK DENİZİ

DONANMA EĞİTİMLERİ, 170000Z ARALIK 2021 - 162359Z MART 2022 TARİHLERİ ARASINDA AŞAĞIDA BELİRTİLEN SAHADA İCRA EDİLECEKTİR.

A. 47 02.5K - 037 29.5D
46 53.5K - 037 26.7D
46 45.4K - 037 13.0D
46 45.0K - 037 10.0D
46 33.0K - 036 46.2D
46 39.0K - 036 40.5D
46 44.7K - 036 47.5D VE SAHİL HATTI.

B. 46 38.8K - 036 39.6D
46 32.7K - 036 45.5D
46 32.3K - 036 45.0D
46 36.5K - 036 36.6D

0905. AZAK DENİZİ

DONANMA EĞİTİMLERİ, 170000Z ARALIK 2021 - 162359Z MART 2022 TARİHLERİ ARASINDA AŞAĞIDA BELİRTİLEN SAHADA İCRA EDİLECEKTİR.

A: 46 46.0K - 036 45.3D
46 36.4K - 036 34.7D
46 31.7K - 036 44.5D
46 21.0K - 036 43.0D
46 16.6K - 035 37.7D
46 02.3K - 035 24.8D
46 02.4K - 035 01.5D
46 06.3K - 034 53.8D
46 13.6K - 034 52.4D VE SAHİL HATTI

B: 46 05.4K - 034 50.3D
46 05.6K - 034 53.0D
45 55.5K - 035 13.8D
45 51.3K - 034 55.8D VE SAHİL HATTI

DİKKATLİ OLUNUZ.

0906. KARADENİZ

DONANMA EĞİTİMLERİ, 312100Z ARALIK 2021 - 312100Z OCAK 2022 TARİHLERİ ARASINDA AŞAĞIDA BELİRTİLEN SAHADA İCRA EDİLECEKTİR.

A: 44 48.0K - 032 05.0D
45 03.0K - 032 17.0D
44 58.1K - 032 31.4D
44 43.8K - 032 49.6D
44 36.0K - 032 36.0D
44 40.0K - 032 10.0D

B: 44 29.7K - 032 19.6D
44 38.2K - 032 53.0D
44 27.8K - 033 06.6D
44 05.4K - 032 48.4D

DİKKATLİ OLUNUZ.

2022 SERİSİ**0001. İSTANBUL BOĞAZI**

KABLO ONARIM ÇALIŞMALARI, C/S RAYMOND CROZE TARAFINDAN 030000Z - 190001Z OCAK 2022 TARİHLERİ ARASINDA AŞAĞIDA BELİRTİLEN SAHADADA İCRA EDİLECEKTİR.

A:	B:
40 28.1K - 026 49.4D	40 45.9K - 027 48.9D
40 34.7K - 027 11.6D	40 48.1K - 028 10.8D
40 32.2K - 027 12.5D	40 45.6K - 028 11.1D
40 25.5K - 026 50.3D	40 43.7K - 027 49.0D

DENİZALTI ARACI VE KABLO ŞAMANDIRASI ÇALIŞTIĞI İÇİN HER İKİSİNDEN DE 0.5NMAÇIK GEÇİNİZ.

0004. AKDENİZ

ATIŞ TALİMLERİ, 04, 06, 13, 14, 18, 25 VE 27 OCAK 2022 GÜNLERİ 0500 - 2100 Z ARASINDA BELİRTİLEN SAHADADA İCRA EDİLECEKTİR.

35 08K - 35 04D
35 08K - 35 27D
34 49K - 35 27D
34 49K - 35 04D

AÇIKTAN ALINIZ.

0009. EGE DENİZİ

PSATHOURA ATIŞ SAHASI FAALİYETLERİ, GEMİ VE UÇAK ATIŞ TALİMLERİ,

I) 01 OCAK 2022 - 14 HAZİRAN 2022 VE 16 EYLÜL 2022 - 31 ARALIK 2022 TARİHLERİNDE 0500 Z'DEN 1500 Z'YE KADAR

II) CUMA, CUMARTESİ, PAZAR VE BAYRAM GÜNLERİ HARİÇ.

III) AŞAĞIDAKİ TARİHLER HARİÇ:

01/01/22, 23/04/22, 01/05/22, 02/05/22, 03/05/22, 04/05/22, 19/05/22, 28/10/22, 29/10/22, 10/11/22.

BELİRTİLEN SAHADADA İCRA EDİLECEKTİR.

39 26.00K - 023 53.00D
39 46.00K - 023 40.00D
40 00.50K - 024 18.00D
39 43.00K - 024 31.00D

0010. EGE DENİZİ

ANDROS ADASI ATIŞ SAHASI FAALİYETLERİ, GEMİ VE UÇAK ATIŞ TALİMLERİ GÜN DOĞUMUNDAN GÜN BATIMINA KADAR 01 OCAK 2022 - 14 HAZİRAN 2022 VE 16 EYLÜL 2022 - 31 ARALIK 2022 TARİHLERİNDE AŞAĞIDAKİ TARİHLER HARİÇ, 01/01/22, 23/04/22, 01/05/22, 02/05/22, 03/05/22, 04/05/22, 19/05/22, 28/10/22, 29/10/22, 10/11/22 BELİRTİLEN SAHADADA İCRA EDİLECEKTİR.

38 16.00K - 025 21.00D
37 46.00K - 025 49.00D
37 34.00K - 025 23.00D
37 42.00K - 025 01.00D
38 00.00K - 024 52.00D
38 02.00K - 024 52.00D

0011. AKDENİZ

GİRİTATIŞ ALANI FAALİYETLERİ. SEKTÖR C

FÜZE VE UÇAK ATIŞLARI, 0530 Z'DEN GÜNBATIMINA KADAR. HER ÇARŞAMBA, PERŞEMBE, CUMA VE CUMARTESİ 01 OCAK 2022 - 14 HAZİRAN 2022 VE 16 EYLÜL 2022 - 31 ARALIK 2022 TARİHLERİNDE İCRA EDİLECEKTİR. SEKTÖR C, 01 NİSAN 2022 - 14 HAZİRAN 2022 VE 16 EYLÜL 2022 - 31 EKİM 2022 TARİHLERİNDE AKSİBİR SEYİR DUYURUSU YAPILMADIKÇA FAAL OLMAYACAKTIR.

AŞAĞIDAKİ TARİHLER HARİÇ.

01/01/22, 23/04/22, 01/05/22, 02/05/22, 03/05/22, 04/05/22, 19/05/22, 28/10/22, 29/10/22, 10/11/22.

SAHA:

35 36.00K - 024 07.00D
36 18.00K - 024 07.00D
36 18.00K - 025 59.00D
36 25.00K - 026 12.00D
36 16.00K - 026 40.00D
35 36.00K - 026 41.00D
35 31.00K - 024 11.00D

HEDEF ATIŞ SAHALARI

A: 35 32.00K - 024 13.00D MERKEZ OLMAK ÜZERE 1000 METRE ÇAPINDA DAİRESEL ALAN VE
B: 35 36.33K - 024 10.00D MERKEZ OLMAK ÜZERE 1000 METRE ÇAPINDA DAİRESEL ALANDA GEÇİŞ YAPAN GEMİLER NAMFI CONTROL VHF CH 12/16 ÜZERİNDEN TAKİP EDECEKLERDİR.

0013. TİREN DENİZİ

OŞİNOGRAFIK MESAHA, 08 OCAK 2022 - 17 OCAK 2022 TARİHLERİ ARASINDA İCRA EDİLECEKTİR.

43 27.00K - 007 48.96D
43 19.98K - 007 48.96D
43 27.00K - 007 57.00D
43 19.98K - 007 57.00D

GEÇİŞ YAPAN TÜM GEMİLERİN DİKKATİNE.

0015. AKDENİZ

İSRAİL DONANMASI FAALİYETLERİ AŞAĞIDAKİ ŞEKİLDE İCRA EDİLECEKTİR.

06 OCAK 2022 , 0130Z - 1200Z
07 OCAK 2022 , 0100Z - 1030Z
10 - 14 OCAK 2022 , 0230Z - 1130Z
17 - 21 OCAK 2022 , 0100Z - 1100Z

BELİRTİLEN SAHADA:

34 07.78K - 025 12.97D
33 59.85K - 025 11.88D
33 59.89K - 026 51.53D

BELİRTİLEN SAHADA:

34 23.37K - 023 27.55D
34 52.38K - 023 29.53D
35 02.74K - 022 04.13D

SAHA SEYİR İÇİN TEHLİKELİDİR.
AÇIKTAN ALINIZ.

0017. AKDENİZ

ATIŞ TALİMLERİ 11 VE 20 OCAK 2022 0500Z - 2100Z TARİHLERİNDE BELİRTİLEN SAHADA İCRA EDİLECEKTİR.

35 40K - 35 00D
35 40K - 35 20D
34 40K - 35 36D
34 43K - 34 40D

0018. AKDENİZ

ATIŞ TALİMLERİ 12, 16, 20 VE 26 OCAK 2022 0500Z - 2100Z TARİHLERİ ARASINDA BELİRTİLEN SAHADA İCRA EDİLECEKTİR.

34 00K - 33 10D
34 00K - 33 50D
33 35K - 33 50D
33 35K - 33 10D

0019. AKDENİZ

ATIŞ TALİMLERİ 092000Z OCAK 2022 - 012100Z ŞUBAT 2022 TARİHLERİ ARASINDA BELİRTİLEN SAHADA İCRA EDİLECEKTİR.

35 18K - 35 37D
35 18K - 35 52D
35 09K - 35 52D
35 09K - 35 37D

0020. AKDENİZ

EWOIA ADASI DOĞUSU KOSKINA ATIŞ ALANI FAALİYETLERİ.

ATIŞ TALİMLERİ, 11, 13, 18, 20, 25, 27 OCAK 2022 TARİHLERİNDE 0500Z - 2200Z SAATLERİ ARASINDA 01, 03, 08, 10, 15, 17, 22, 24 ŞUBAT 2022 TARİHLERİNDE 0500Z - 2200Z SAATLERİ ARASI BELİRTİLEN SAHADA İCRA EDİLECEKTİR.

38 22.33K - 024 12.83D
38 32.75K - 024 14.83D
38 32.75K - 024 17.67D
38 24.25K - 024 17.67D

0022. KARADENİZ

ATIŞ TALİMLERİ, 12, 13, 19, 20, 26 VE 27 OCAK 2022 TARİHLERİ, 0900Z - 1500Z SAATLERİ ARASINDA BELİRTİLEN SAHADA İCRA EDİLECEKTİR.

45 03K - 036 17D
45 03K - 036 20D
45 00K - 036 20D
45 00K - 036 17D

SEYİR GEÇİCİ OLARAK TEHLİKELİDİR.

0023. KARADENİZ

DONANMA EĞİTİMLERİ 092100Z - 312100Z OCAK 2022 TARİHLERİ ARASINDA 45 01.82K - 033 30.53D MERKEZLİ 2000 YARDA SAHADA İCRA EDİLECEKTİR.

SEYİR GEÇİCİ OLARAK TEHLİKELİDİR.

0026. AKDENİZ

MARDIVE 701 İSİMLİ GEMİ TARAFINDAN 34 22.46K - 011 52.00D MEVKİİNDEKİ MISKAR VE 34-08.9N 011-36.63E MEVKİİNDEKİ HASDRUBAL KUYULARINA LOJİSTİK İKMAL VE DESTEK SAĞLANACAKTIR.

1000 METRE AÇIK GEÇİLMESİ DENİZCİLERE DUYRULUR.

0027. AKDENİZ

ATIŞ EĞİTİMLERİ 14, 25, 26 VE 27 OCAK 2022 TARİHLERİNDE SAAT 0600Z'DEN 1200Z'E KADAR AŞAĞIDAKİ SEYİR İÇİN ÇOK TEHLİKELİ OLAN SINIRLANDIRILMIŞ SAHADA YAPILACAKTIR.

34 42.617K - 033 17.583D (SAHİL)
34 42.617K - 033 17.167D
34 43.500K - 033 17.583D (SAHİL)

0028. AKDENİZ

ATIŞ EĞİTİMLERİ 162100Z OCAK - 012100Z ŞUBAT 2022 TARİHLERİ ARASINDA AŞAĞIDAKİ SINIRLANDIRILMIŞ SAHADA YAPILACAKTIR.

35 20K - 35 27D
35 20K - 35 36D
35 05K - 35 36D
35 05K - 35 27D

DENİZCİLERE DUYRULUR.

0031. AKDENİZ

NAUTICAL GEO (MMSI:248082000) İSİMLİ GEMİ İLE AŞAĞIDAKİ SINIRLANDIRILMIŞ SAHADA 14 - 21 OCAK 2022 TARİHLERİ ARASINDA ÇALIŞMALAR İCRA EDECEKTİR.

34 20.635K - 031 26.407D
34 24.227K - 032 20.743D
34 20.107K - 032 20.634D
34 17.219K - 031 26.982D

TÜM GEMİLERİN ÇALIŞMA GEMİSİNDEN SINIRLI MANEVRA KABİLİYETLERİ NEDENİYLE 1,5 NM AÇIK GEÇMESİNİ.

0032. KARADENİZ

DENİZALTI BORU HATTI AŞAĞIDAKİ MEVKİLER ARASINDA TAKRİBEN 121 KM UZUNLUĞUNDADIR:

44 25.5K - 028 46.9D
44 25.4K - 028 47.5D
44 28.9K - 029 00.9D
44 31.3K - 029 22.0D
44 30.1K - 029 30.6D
44 29.9K - 029 31.0D
44 04.3K - 029 58.2D

DENİZALTI GAZ BORU HATTI AŞAĞIDAKİ MEVKİLER ARASINDA TAKRİBEN 18 KM UZUNLUĞUNDADIR.

44 04.3K - 029 58.2D
44 10.8K - 030 08.1D

BORU HATTININ HER İKİ TARAFINA 1000M'LİK BİR EMNİYET ALANI TESİS EDİLMİŞTİR.

Sondaj Platformları (0031/22 Numaralı Bildiriye Kadar) :

BÖLGE/Platform İsmi	Enlem	Boylam
Akdeniz (Güney/Güneydoğu)		
Maridive 520	31 24.00 K	30 12.30 D
İsmi bilinmiyor	31 24.10 K	30 02.00 D
İsmi bilinmiyor	31 24.50 K	30 04.20 D
Sneferu	31 26.20 K	32 58.00 D
P. Fouad	31 30.90 K	32 31.60 D
Scarabeo 6	31 36.00 K	30 00.10 D
Atwood Aurora	31 36.30 K	30 04.70 D
Ensco DS-6	31 36.60 K	29 50.30 D
Karous	31 37.80 K	32 14.10 D
Mari - B	31 44.90 K	34 18.30 D
Maersk Gardein	31 46.00 K	30 34.50 D
JP Busset	31 46.10 K	31 20.60 D
Temsah SE-1	31 48.40 K	31 18.40 D
Senefru	31 48.90 K	30 56.10 D
Rosetta-1	31 50.80 K	30 31.20 D
Ocean Lexington	31 53.20 K	31 53.40 D
El Qaher-1	31 54.30 K	31 54.00 D
Adryatic 4	31 55.50 K	32 31.30 D
İsmi Bilinmiyor	31 56.70 K	31 09.20 D
Maersk Discoverer	32 03.30 K	32 18.70 D
Discoverer Americas	32 15.50 K	28 38.70 D
Atwood Beacom	32 53.80 K	35 01.10 D
Saipem 10000	32 59.60 K	32 16.60 D
Pride North America	33 00.30 K	33 43.30 D
Stena Drill Max	33 13.50 K	34 17.30 D
Saipem 12000	33 30.90 K	31 53.90 D
Estruc. Didon	33 47.90 K	11 53.50 D
Pride Sea Explorer	34 17.60 K	11 48.40 D
Sea Explorer	34 22.50 K	11 32.00 D
7 November	34 23.00 K	12 15.00 D
Isis	34 34.10 K	12 31.60 D
Scarabeo 4	34 39.00 K	33 06.00 D

Jacket	35 55.60 K	11 33.20 D
Petrosaudi Discover	36 00.70 K	11 59.90 D
Key Singapore	36 06.90 K	10 49.20 D

Adriyatik Denizi - İyon Denizi

İsmi bilinmiyor	40 50.00 K	18 17.00 D
Bonaccia	43 35.50 K	14 21.50 D
Steward	44 12.80 K	12 46.50 D
Annabella	44 13.70 K	13 04.70 D
Morena I	44 13.80 K	12 28.90 D
Ika - A	44 21.50 K	13 29.30 D
Ida-B	44 26.80 K	13 29.10 D
Armida 1	44 28.50 K	12 26.90 D
İsmi bilinmiyor	44 30.00 K	13 00.00 D
Irina	44 31.70 K	13 22.80 D
Ana	44 41.00 K	13 16.10 D
Ivana B	44 41.20 K	13 13.10 D
Vesna	44 41.20 K	13 19.10 D
Ivana E	44 44.70 K	13 14.80 D
Ivana D	44 44.10 K	13 15.80 D
Izabela South	44 57.50 K	13 09.10 D
Ocean King	44 58.50 K	13 08.00 D
Izabela North	44 58.80 K	13 07.80 D

Karadeniz - Azak Denizi

Aquila2	40 55.80 K	18 19.60 D
Globetrotter 2	43 04.10 K	29 28.60 D
Deepwater Champion	43 52.10 K	30 45.60 D
İsmi bilinmiyor	44 03.40 K	30 09.30 D
Tea	44 30.00 K	13 01.10 D
İsmi bilinmiyor	45 15.50 K	31 49.20 D
Tavrida	45 21.40 K	30 54.20 D
B-312	45 34.20 K	32 47.30 D
Ukraine(B-319)	45 35.40 K	32 42.80 D
11 Numara	45 40.50 K	31 41.10 D
Sivash	45 42.40 K	31 52.60 D
10 Numara	45 42.70 K	31 51.50 D
Geolog-1	46 31.80 K	37 01.00 D

1. **ALO 158 SAHİL GÜVENLİK İhbar Hattına**, özellikle Ege Denizi ve açık denizlerde GSM ile yapılan aramaların diğer ülkelerin çağrı servislerine yönlendirilmesi için **+90 312 158 00 00** ile ulaşılması gerekmektedir. Denizcilere duyurulur.

2. Ülkemiz kıyılarında bulunan ve emniyetli seyre yönelik hizmet vermekte olan seyir yardımcılarında (Fener, Şamandıra) meydana gelebilecek arızaların denizcilere duyurulması amacıyla Kıyı Emniyeti Genel Müdürlüğü Seyir Yardımcıları Dairesi Başkanlığı uhdesindeki seyir yardımcılarında hizmet vermek amacıyla "**151 ALO KIYI EMNİYET**" **ÖZEL SERVİS NUMARASI** tesis edilmiş olup, tüm denizcilere ve denizcilikle ilgili kurum/kuruluşlara duyurulur.

3. Notik Yayınlarımızın kullanıcılarından gelen bilgiler ışığında, her aşamadaki kullanıcı ve kanun yürütücülerin, yayınlarımızın; yayın, yeni yayın, yeni baskı, eş baskı gibi kavramlarda karışık bilgilere sahip olduğu tarafımızdan tespit edilmiş olup, bu kavramları açıklamak isteriz:

Yeni Harita Tarihi : Herhangi bir konuda seyir ihtiyaçlarını karşılamak için ilk defa yapılan yayının tarihidir.

Yeni Yayın Tarihi : Mevcut bir yayının önceki baskılarını iptal ettirecek kadar içeriğinde değişme ve/veya düzeltme meydana gelmiş ve bu değişme ve/veya düzeltmeleri kapsayan yayının tarihidir (Yayına ait eski baskı/baskıları yürürlükten kaldırır).

Yeni Baskı Tarihi : Yayının içeriğinde büyük değişiklikler olmamış fakat yine de belli zaman aralıklarıyla Haftalık Denizcilere İlanlar Bülteni ile değişme/düzeltilme verilmiş ama ambar stokunun azalması, değişme/düzeltilmelerin yığılma göstermesi veya yıllardır kullanımda olmasından dolayı yıpranma göstermesi sebebiyle yeniden basıldığı yayının tarihidir. (Kapak tasarımı yenilenmiş olabilir) (*)

(*) Bir yayının kapak tasarımının yenilenmiş olması, o yayının içeriğinin değiştiği anlamına gelmeyip, eski baskı yayınları da yürürlükten kaldırmaz.

4. NAVTEX ve TRT Radyosundan yayımlanan seyir ikazlarına ait güncel duyurulara SHOD Bşkılığı'nın web sayfasında (www.shodb.gov.tr) "Seyir Duyuruları" linkinden ulaşılabilir.

5. Coğrafi Analiz Sistemi Deniz 02 Ocak 2018 tarihinden itibaren (<http://casdeniz.dzkk.tsk.tr>) denizcilere hizmete sunulmuştur. Sistem üzerinden genel seyir duyurularına, arızalı seyir yardımcılarında ve kaçıt seyir haritalarına ait bilgilere harita üzerinden ulaşılabilir.

6. Deniz ve İçsular Düzenleme Genel Müdürlüğü Ana Arama Kurtarma Koordinasyon Merkezi (AAKKM) deniz ve hava vasıtalarından kaynaklı arama kurtarma hususlarında en üst düzeyde koordinasyonu sağlamakla görevlendirilmiştir. AAKKM iletişim bilgileri aşağıdadır.

TELEFON :
+90 312 231 91 05
+90 312 232 47 83
+90 552 727 0 727 (SAR 0 SAR)
+90 312 231 33 74 (TRMCC)

BELGEGEÇER :
+90 312 232 08 23
+90 312 231 29 02 (TRMCC)

ELEKTRONİK POSTA :
SAR@uab.gov.tr
trmcc@uab.gov.tr (TRMCC)

UYDU TELEFONU :
+87376 41 42 267

İN MARSAT-C TELEKS :
427122324

(1) İNTERNET YAYINI

Haftalık Denizcilere İlanlar Bülteni, internet adresimizde yayımlanmaktadır.

www.shodb.gov.tr

(2) KÜMÜLATİF LİSTESİ

Seyir, Hidrografi ve Oşinografi Dairesi Başkanlığımızın internet sayfasında 2000 yılından itibaren SEYİR VE YAT HARİTALARINA gelen İlanların listesi "KÜMÜLATİF LİSTE" adı altında yayımlanmaktadır.

(3) NAVTEX YAYINLARI

Çevre denizlerimize ait NAVTEX duyuruları Kıyı Emniyeti Genel Müdürlüğü bünyesinde yer alan istasyonlar üzerinden 518KHz.(Uluslararası-İngilizce)'e ilave olarak 490 KHz. ve 4209.5KHz.(TÜRKÇE)'de aşağıda belirtilen zamanlarda yayımlanmaktadır.

518 KHz. için ;

İSTANBUL	D	00.30	04.30	08.30	12.30	16.30	20.30
SAMSUN	E	00.40	04.40	08.40	12.40	16.40	20.40
ANTALYA	F	00.50	04.50	08.50	12.50	16.50	20.50
İZMİR	I	01.20	05.20	09.20	13.20	17.20	21.20

490 KHz. için ;

YAYIN KODU	YAYIN ZAMANI (UTC)
SAMSUN A	00.00 04.00 08.00 12.00 16.00 20.00
İSTANBUL B	00.10 04.10 08.10 12.10 16.10 20.10
İZMİR C	00.20 04.20 08.20 12.20 16.20 20.20
ANTALYA D	00.30 04.30 08.30 12.30 16.30 20.30

4209.5 KHz. için ;

İSTANBUL M	02.00 06.00 10.00 14.00 18.00 22.00
------------	-------------------------------------

(4) DGPS YAYINLARI

Türk Boğazları Gemi Trafik Hizmetleri (TBGTH) kapsamında İstanbul ve Çanakkale Boğazlarına tesis edilen ve yayıma başlayan DGPS istasyonlarına ait bilgiler aşağıda olduğu gibidir.

İSTASYON BİLGİLERİ	İSTANBUL BOĞAZI	ÇANAKKALE BOĞAZI
(A) İstasyon Adı	: Türkeli Feneri	Kumkale
(B) Gönderici ID Nu.	: 373	374
(C) Referans ID Nu.	: 545 / 546	547 / 548
(Ç) İstasyon Mevkii	: 41°14'.19K, 29°06'.46D	39°59'.37K, 26°10'.84D
(D) Etkin Menzili	: 160 Mil	160 Mil
(E) Yayım Tipi	: RTCM	RTCM
(F) Yayım Frekansı	: 301 KHZ	307.5 KHZ
(G) Kullanılan Datum	: WGS84	WGS84

MÜŞTERİ MEMNUNİYETİ ANKETİ FORMU

DOLDURAN KİŞİ ADI SOYADI:

TARİH:

Önemli Not: Kağıt kopya sadece bilgi içindir. Geçerli forma www.shodb.gov.tr adresinden ulaşabilirsiniz. SHOD Başkanlığı Harita ve Notik Yayın Üretim Şube Müdürlüğü tarafından verilen hizmetlerin sizlerin görüş ve önerileri doğrultusunda geliştirebilmemiz için lütfen bizi değerlendiriniz.

SHOD Başkanlığı Harita ve Notik Yayın Üretim Şube Müdürlüğü'nden temin ettiğiniz hizmetleri; **"1 (bir) en az veya en kötü", "5 (beş) en çok veya en iyi"** olmak üzere 1 ile 5 arasında puan vererek değerlendirmenizi rica ederiz. (Lütfen formu info@shodb.gov.tr adresine gönderiniz)

1. İhtiyaç anında SHOD Başkanlığı Deniz Harita ve Notik Yayın Üretim Şube Müdürlüğü çalışanları ile kolay iletişim kurabiliyor musunuz?

1 2 3 4 5

2. Harita ve Notik Yayınlar konusunda hizmet veren kurumun konuya hakimiyetinden memnun musunuz?

1 2 3 4 5

3. Ürün ve hizmet kalitesi performans ve etkinlik açısından yeterli düzeyde mi?

1 2 3 4 5

4. Kurumun Harita ve Notik Yayınlar konusunda vermiş olduğu hizmet ve ürünlerle ilgili iletme metodunu ve hızını yeterli buluyor musunuz?

1 2 3 4 5

5. Kurum Harita ve Notik Yayınlar konusunda mevcut talepleri zamanında karşılayabiliyor mu?

1 2 3 4 5

6. Kurumumuzun Harita ve Notik Yayınlar konusunda şikâyetlerinize olan tavrını nasıl tanımlarsınız?

1 2 3 4 5

7. Kurumumuzun Harita ve Notik Yayınlar konusunda kalite, müşteri ve yasal gerekliliklere bakışını ve uyumunu nasıl değerlendirirsiniz?

1 2 3 4 5

SHOD Başkanlığı Deniz Harita ve Notik Yayın Üretim Şube Müdürlüğü'nün hizmetlerinin ürün ve hizmet sunum kalitesini arttırmak için beklenti ve önerileriniz?

Görüşleriniz bizim için önemlidir.

DOLDURMA TALİMATI

1. 15 Temmuz 2018 tarih ve 30479 sayılı Resmi Gazetede yayımlanan 4 nolu Cumhurbaşkanlığı Kararnamesi 29'uncu bölüm uyarınca denizcilerimiz tarafından Seyir ve Deniz Emniyetini doğrudan etkileyen aşağıda belirtilen hususların Seyir, Hidrografi ve Oşinografi Dairesi Başkanlığına bildirilmesi gerekmekte olup, can ve mal emniyetini sağlamaya yönelik çalışmalara tüm denizcilerin katılmasını bekleriz.

a. Liman ve kıyılarda mevcut harita ve planlara göre meydana gelmiş değişiklikler, ilaveler ve uyumsuzluklar var mı? (Örneğin yeni rıhtım, yeni iskele, mendirek, denizin doldurulması, batık, deşarj, yeni fener, şamandıra tesisi, tarama, yat limanı, balıkçı barınağı, havuz, ponton, çekek yeri, dolfin, balık çiftliği v.b.)

b. Liman sınırları içerisinde tespit edilen/rapor edilen derinlik değişikliği mevcut mu?

c. Liman yaklaşımında sahil görünümünde harita ve kılavuz kitaplarına göre meydana gelmiş değişiklikler var mı?

d. Işıklı ve bağlama şamandıralarının şekil ve renk bakımından harita ve notik yayınlarla uyumsuzluğu var mı?

e. Fenerler ve sis işaretleri, ışıklı şamandıraların harita ve notik yayınlar ile uyumsuzluğu mevcut mu?

f. Görülecek tehlikeli yüzer cisimler.

g. Bildirilmesinde gerek duyulan diğer hususlar.

2. Yukarıda belirtilen hususların bildirilmesi durumunda bölgedeki en büyük ölçekli harita kullanılmalı ve mümkün olduğu takdirde kroki gönderilmelidir.

3. Tespit edilen derinlik değişikliklerinde kullanılan iskandil (Echo Sounder) cihazının marka ve modeli ile İskandil kağıdının gönderilmesi yararlı olacaktır.

4. Tespit edilen uyumsuzlukta koordinat bildirildiğinde elde edilen koordinatın hangi datumda (ED50, WGS84, PULKOVO 1942 vd) alındığının bildirilmesi hassasiyet açısından yararlı olacaktır.

Seyir, Hidrografi ve Oşinografi Dairesi Başkanlığı

HİDROGRAFİK MEMORANDUM

Memoranduma esas teşkil eden bilginin genel yeri :

Memoranduma esas teşkil eden bilginin cinsi :

Memoranduma esas teşkil eden bilginin koordinatları

:.....K.....D. ve DATUM

DATUM (WGS84, ED50 V.B)

Etkilenen Türk Seyir haritaları :

Açıklamalar :